AGENCE CONTINENTALE
REAL ESTATE MONACO

Agence Continentale
19, boulevard des Moulins
98000 Monaco
Emma Ruspantini
Тел : +377 6 40 61 13 70/+377 93 50 54 64
emma@continentale.mc
www.continentale.mc



Очаровательная 2-комнатная квартира в тихом районе

Продажа

1 780 000 €

Тип объекта **Квартира**	*Кол-во комнат* **2 комнаты**
Здание **Villa Hollandia**	*Район* **Monte-Carlo**
Жилая площадь **59 m²**	*Спальня* **1**
Salle de bains **1**	*Подвал* **1**
Этаж **1er étage**	*Состояние* **В хорошем состоянии**
Вид **Город**	*Положение* **Юго-запад**
Свободна с **Libre d'occupation**	*Lois* **Aucune loi**
Код. **ACV_VHoll**	

Расположенная в непосредственной близости от железнодорожного вокзала и центра, вилла Hollandia отличается тихой и удобной обстановкой. Магазины, транспорт и услуги района находятся в нескольких минутах ходьбы, при этом ежедневно сохраняется спокойная атмосфера.

Описание квартиры

Эта двухкомнатная квартира в хорошем состоянии предлагает функциональную и приятную планировку. Гостиная, как и спальня, выходит на террасу, способствуя заметной преемственности между внутренним и внешним. Кухня оборудована, а душевая комната оптимизирует пространство. Квартира свободна от заселения, что позволяет быстро установить помещение. Погреб дополняет эту

Ce document ne fait partie d'aucune offre ou contrat. Toutes mesures, surfaces et distances sont approximatives. Le descriptif et les plans ne sont donnés qu'à titre indicatif et leur exactitude n'est pas garantie. Les photographies ne montrent que certaines parties de la propriété. L'offre est valable sauf en cas de vente, retrait de vente, changement de prix ou d'autres conditions, sans préalable.

AGENCE CONTINENTALE
REAL ESTATE MONACO

Agence Continentale
Emma Ruspantini
Тел : +377 6 40 61 13 70/+377 93 50 54 64
emma@continentale.mc
www.continentale.mc

собственность и обеспечивает дополнительное хранение.



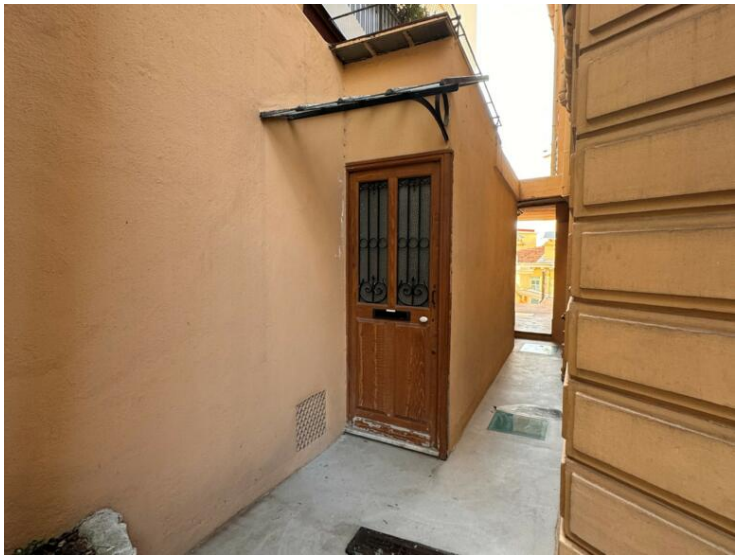





Ce document ne fait partie d'aucune offre ou contrat. Toutes mesures, surfaces et distances sont approximatives. Le descriptif et les plans ne sont donnés qu'à titre indicatif et leur exactitude n'est pas garantie. Les photographies ne montrent que certaines parties de la propriété. L'offre est valable sauf en cas de vente, retrait de vente, changement de prix ou d'autres conditions, sans préalable.

AGENCE CONTINENTALE
REAL ESTATE MONACO

Agence Continentale
Emma Ruspantini
Тел : +377 6 40 61 13 70/+377 93 50 54 64
emma@continentale.mc
www.continentale.mc

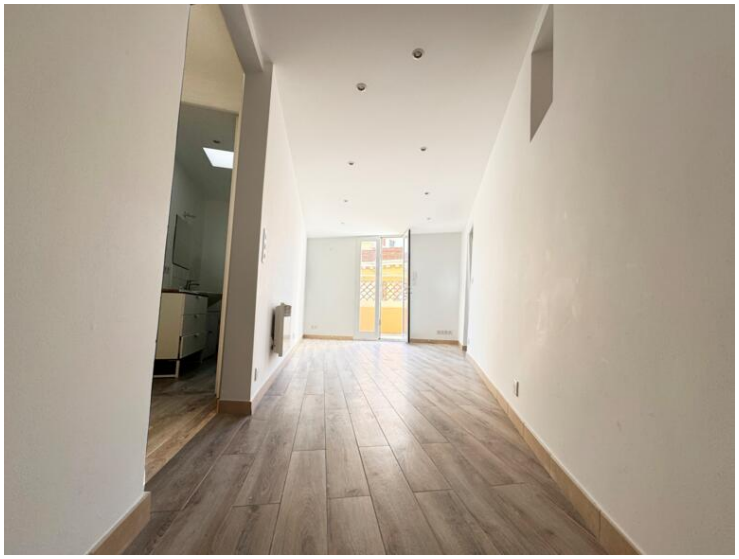











Ce document ne fait partie d'aucune offre ou contrat. Toutes mesures, surfaces et distances sont approximatives. Le descriptif et les plans ne sont donnés qu'à titre indicatif et leur exactitude n'est pas garantie. Les photographies ne montrent que certaines parties de la propriété. L'offre est valable sauf en cas de vente, retrait de vente, changement de prix ou d'autres conditions, sans préalable.

AGENCE CONTINENTALE
REAL ESTATE MONACO

Agence Continentale
Emma Ruspantini
Тел : +377 6 40 61 13 70/+377 93 50 54 64
emma@continentale.mc
www.continentale.mc







Ce document ne fait partie d'aucune offre ou contrat. Toutes mesures, surfaces et distances sont approximatives. Le descriptif et les plans ne sont donnés qu'à titre indicatif et leur exactitude n'est pas garantie. Les photographies ne montrent que certaines parties de la propriété. L'offre est valable sauf en cas de vente, retrait de vente, changement de prix ou d'autres conditions, sans préalable.

AGENCE CONTINENTALE
REAL ESTATE MONACO

Agence Continentale
Emma Ruspantini
Тел : +377 6 40 61 13 70/+377 93 50 54 64
emma@continentale.mc
www.continentale.mc

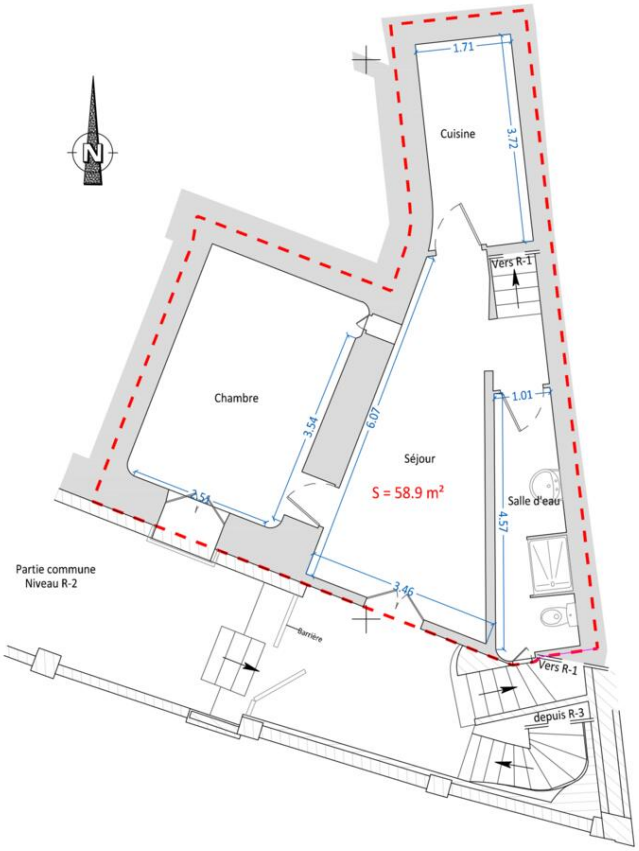

Ce document ne fait partie d'aucune offre ou contrat. Toutes mesures, surfaces et distances sont approximatives. Le descriptif et les plans ne sont donnés qu'à titre indicatif et leur exactitude n'est pas garantie. Les photographies ne montrent que certaines parties de la propriété. L'offre est valable sauf en cas de vente, retrait de vente, changement de prix ou d'autres conditions, sans préalable.