Monte-Carlo Transactions
2A avenue de Grande-Bretagne
98000 Monaco
Тел : +377 97 70 85 05
info@montecarlotransactions.com
www.montecarlotransactions.com

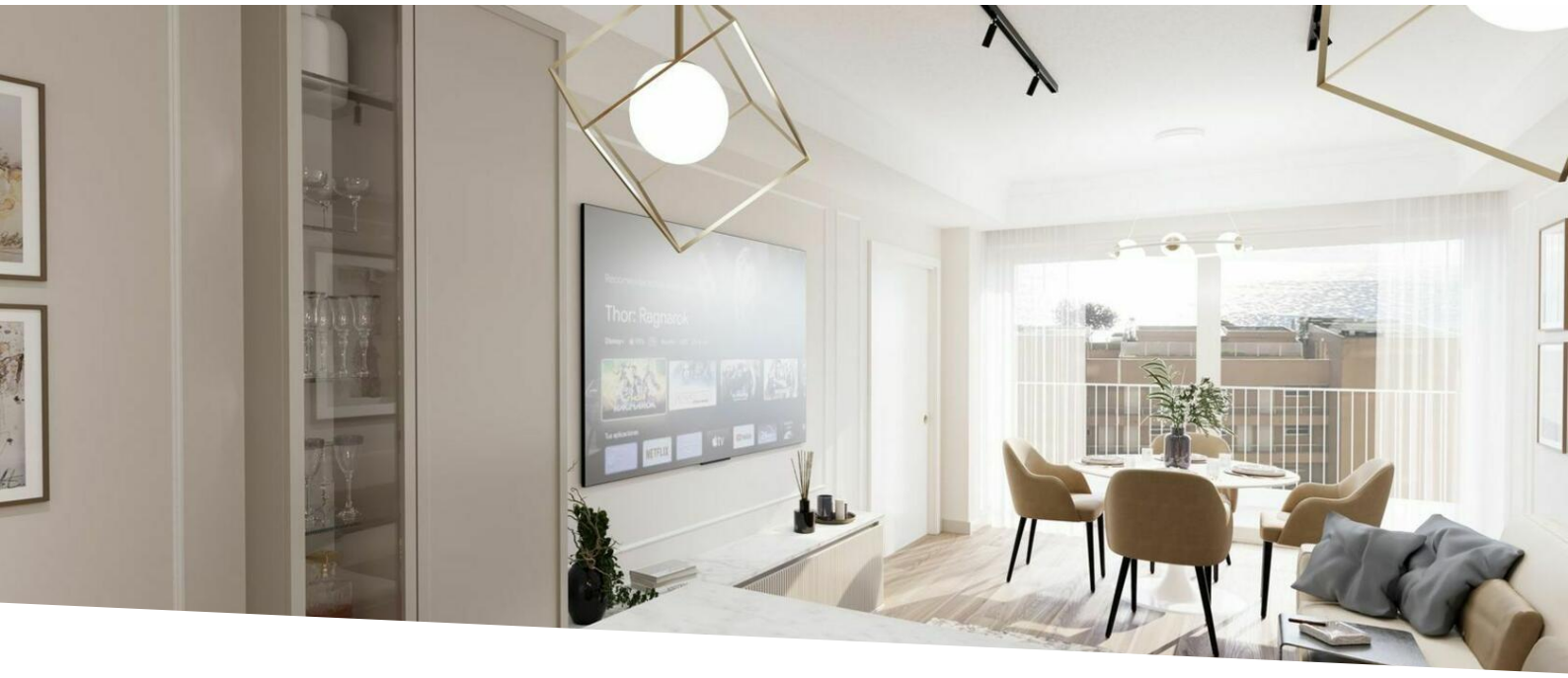

Location meublée

Эксклюзив

9 000 € / месяц

+ Коммунальные услуги : 400 €

Тип объекта **Квартира**	*Кол-во комнат* **2 комнаты**	*Здание* **Château d'Azur**	*Район* **La Rousse - Saint Roman**
Жилая площадь **66 m²**	*Площадь террасы* **11 m²**	*Общая площадь* **77 m²**	*Спальня* **1**
Salle de bains **1**	*Гараж* **1**	*Этаж* **7**	*Коммунальные услуги* **400 €**
Состояние **Новый**	*Meublé* **Да**	*Свободна с* **de suite**	*Код.* **MCT00077777555**

Ce document ne fait partie d'aucune offre ou contrat. Toutes mesures, surfaces et distances sont approximatives. Le descriptif et les plans ne sont donnés qu'à titre indicatif et leur exactitude n'est pas garantie. Les photographies ne montrent que certaines parties de la propriété. L'offre est valable sauf en cas de vente, retrait de vente, changement de prix ou d'autres conditions, sans préalable.

Monte-Carlo Transactions
Тел : +377 97 70 85 05
info@montecarlotransactions.com
www.montecarlotransactions.com











Ce document ne fait partie d'aucune offre ou contrat. Toutes mesures, surfaces et distances sont approximatives. Le descriptif et les plans ne sont donnés qu'à titre indicatif et leur exactitude n'est pas garantie. Les photographies ne montrent que certaines parties de la propriété. L'offre est valable sauf en cas de vente, retrait de vente, changement de prix ou d'autres conditions, sans préalable.

Monte-Carlo Transactions
Тел : +377 97 70 85 05
info@montecarlotransactions.com
www.montecarlotransactions.com

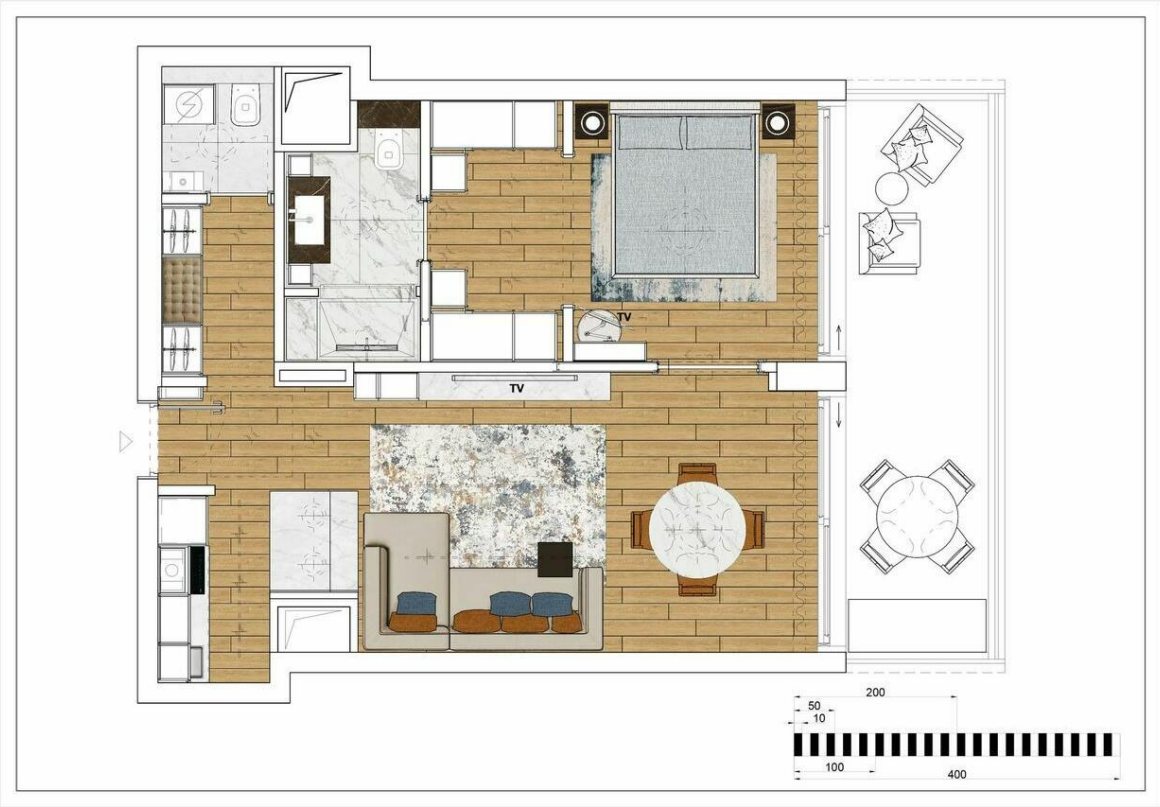

Код. : MCT00077777555

Ce document ne fait partie d'aucune offre ou contrat. Toutes mesures, surfaces et distances sont approximatives. Le descriptif et les plans ne sont donnés qu'à titre indicatif et leur exactitude n'est pas garantie. Les photographies ne montrent que certaines parties de la propriété. L'offre est valable sauf en cas de vente, retrait de vente, changement de prix ou d'autres conditions, sans préalable.