A&S Estate
Tour Odéon, 36 Avenue de l'Annonciade
98000 Monaco
Тел : +377 99 90 56 17
info@as-estate.mc
www.as-estate.mc

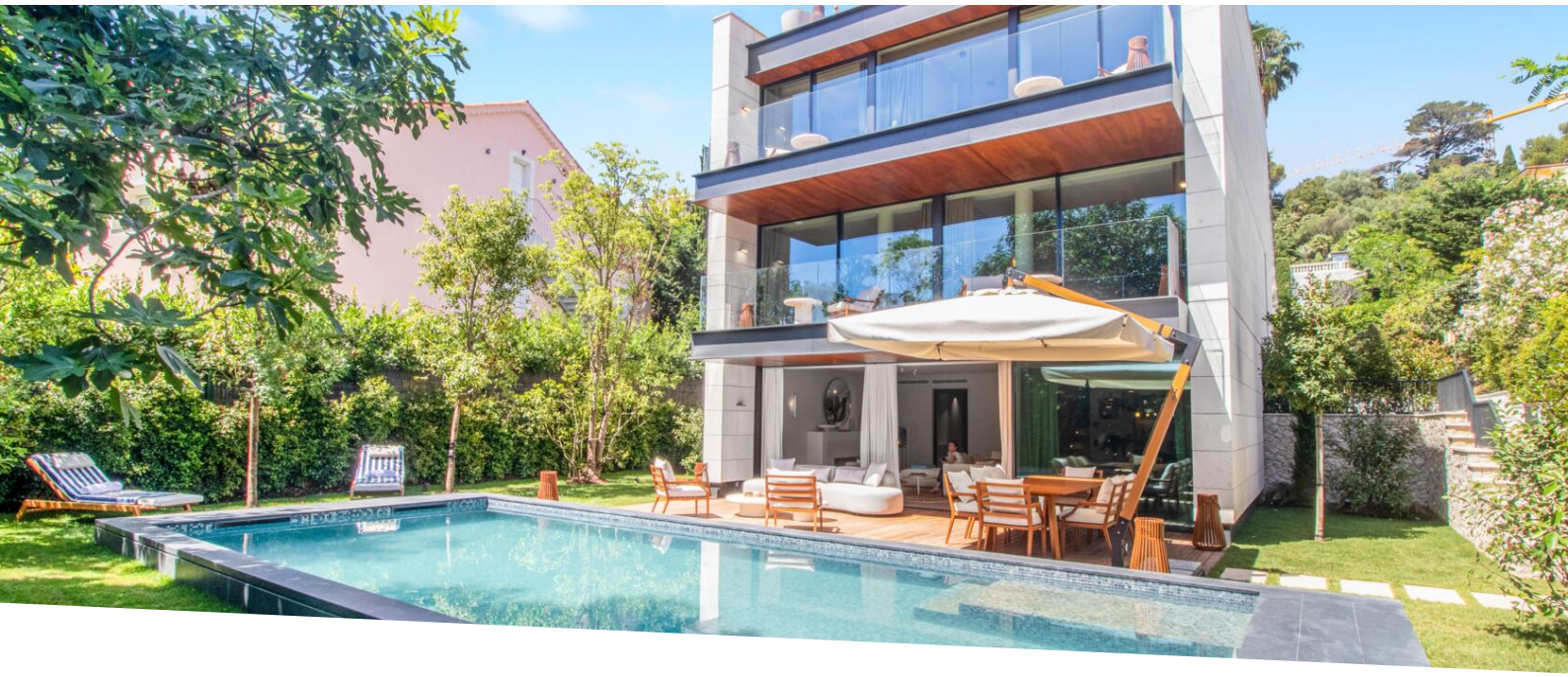

Location meublée

Цена по запросу

Тип объекта **Вилла**	*Кол-во комнат* **5 комнат**	*Город* **Saint-Jean-Cap-Ferrat**	*Страна* **Франция**
Жилая площадь **328 m²**	*Площадь участка* **675 m²**	*Спальни* **4**	*Salles de bains* **5**
Парковочные места **3**	*Состояние* **Prestations luxueuses**	*Meublé* **Да**	*Вид* **Vue mer**
Свободна с **Libre**	*Код.* **AS-L-328-STJ**		

Ce document ne fait partie d'aucune offre ou contrat. Toutes mesures, surfaces et distances sont approximatives. Le descriptif et les plans ne sont donnés qu'à titre indicatif et leur exactitude n'est pas garantie. Les photographies ne montrent que certaines parties de la propriété. L'offre est valable sauf en cas de vente, retrait de vente, changement de prix ou d'autres conditions, sans préalable.

A&S Estate
Тел : +377 99 90 56 17
info@as-estate.mc
www.as-estate.mc

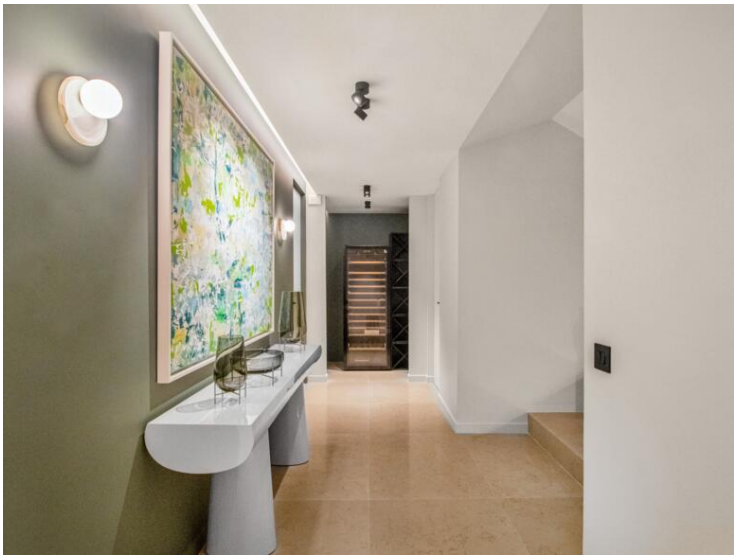

Ce document ne fait partie d'aucune offre ou contrat. Toutes mesures, surfaces et distances sont approximatives. Le descriptif et les plans ne sont donnés qu'à titre indicatif et leur exactitude n'est pas garantie. Les photographies ne montrent que certaines parties de la propriété. L'offre est valable sauf en cas de vente, retrait de vente, changement de prix ou d'autres conditions, sans préalable.

A&S Estate
Тел : +377 99 90 56 17
info@as-estate.mc
www.as-estate.mc

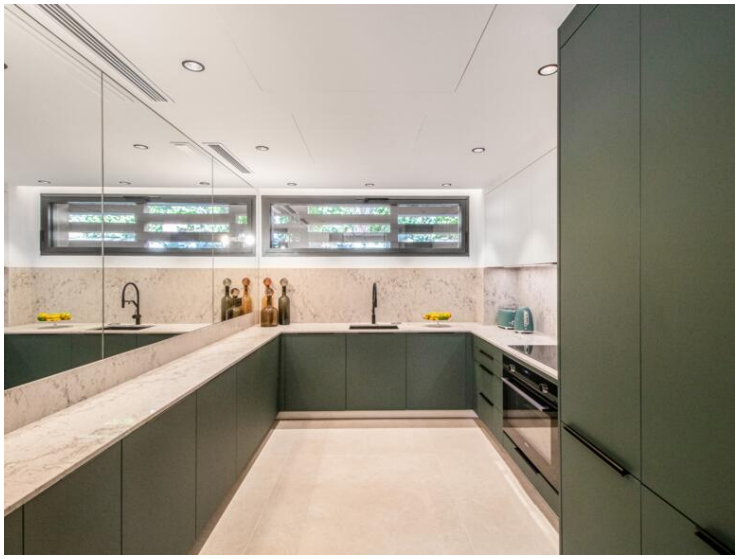

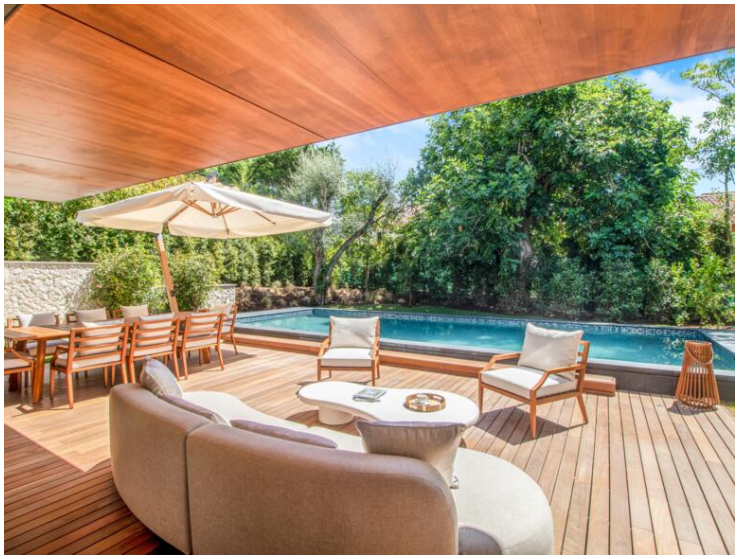

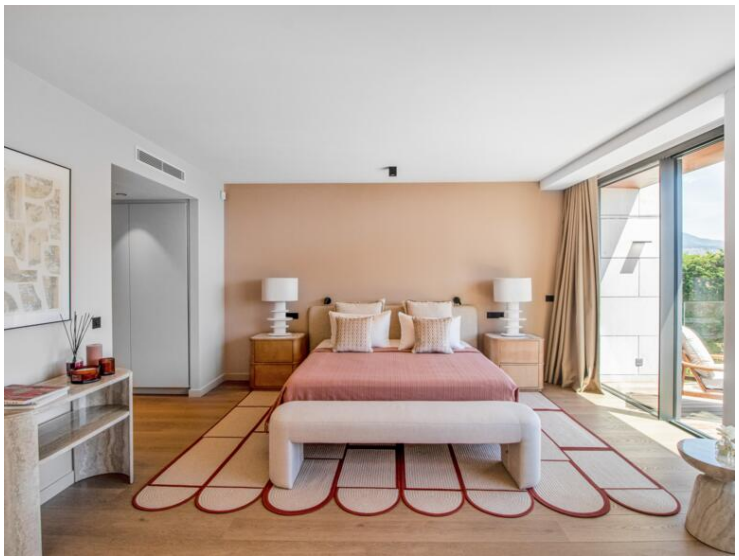

Ce document ne fait partie d'aucune offre ou contrat. Toutes mesures, surfaces et distances sont approximatives. Le descriptif et les plans ne sont donnés qu'à titre indicatif et leur exactitude n'est pas garantie. Les photographies ne montrent que certaines parties de la propriété. L'offre est valable sauf en cas de vente, retrait de vente, changement de prix ou d'autres conditions, sans préalable.

A&S Estate
Тел : +377 99 90 56 17
info@as-estate.mc
www.as-estate.mc

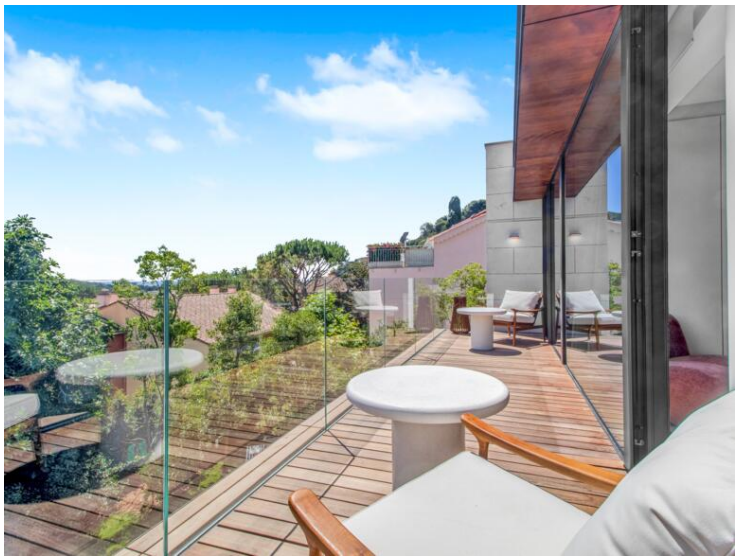

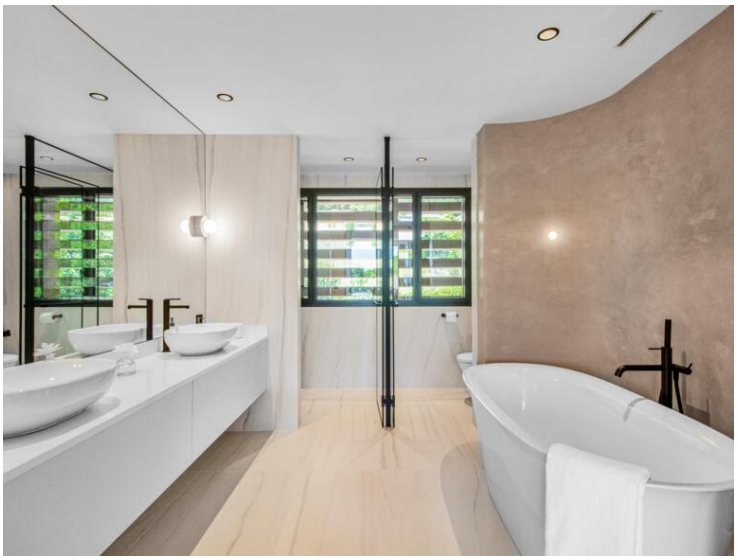

Ce document ne fait partie d'aucune offre ou contrat. Toutes mesures, surfaces et distances sont approximatives. Le descriptif et les plans ne sont donnés qu'à titre indicatif et leur exactitude n'est pas garantie. Les photographies ne montrent que certaines parties de la propriété. L'offre est valable sauf en cas de vente, retrait de vente, changement de prix ou d'autres conditions, sans préalable.

A&S Estate
Тел : +377 99 90 56 17
info@as-estate.mc
www.as-estate.mc

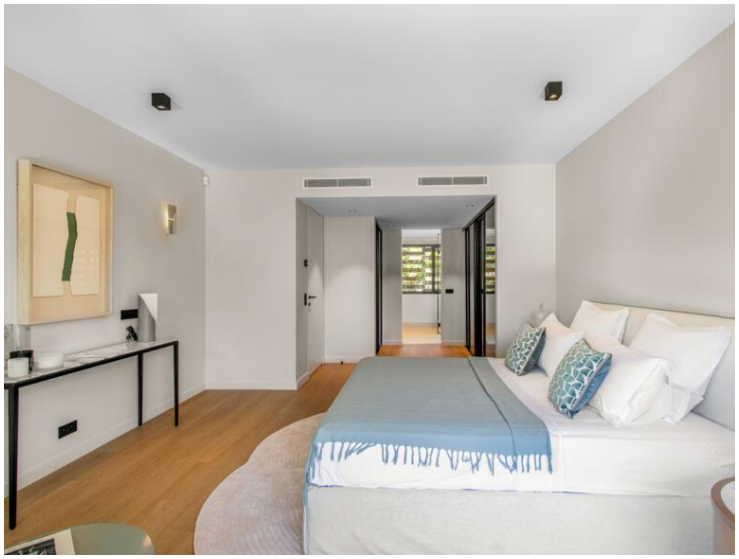

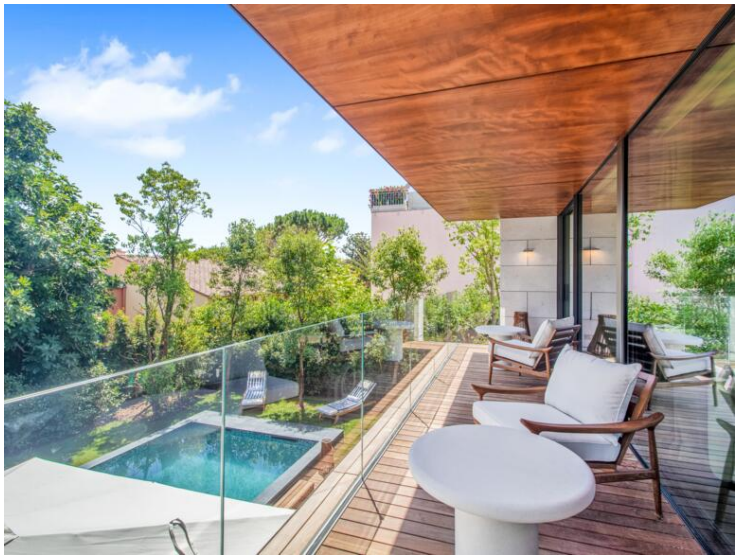

Ce document ne fait partie d'aucune offre ou contrat. Toutes mesures, surfaces et distances sont approximatives. Le descriptif et les plans ne sont donnés qu'à titre indicatif et leur exactitude n'est pas garantie. Les photographies ne montrent que certaines parties de la propriété. L'offre est valable sauf en cas de vente, retrait de vente, changement de prix ou d'autres conditions, sans préalable.

A&S Estate
Тел : +377 99 90 56 17
info@as-estate.mc
www.as-estate.mc

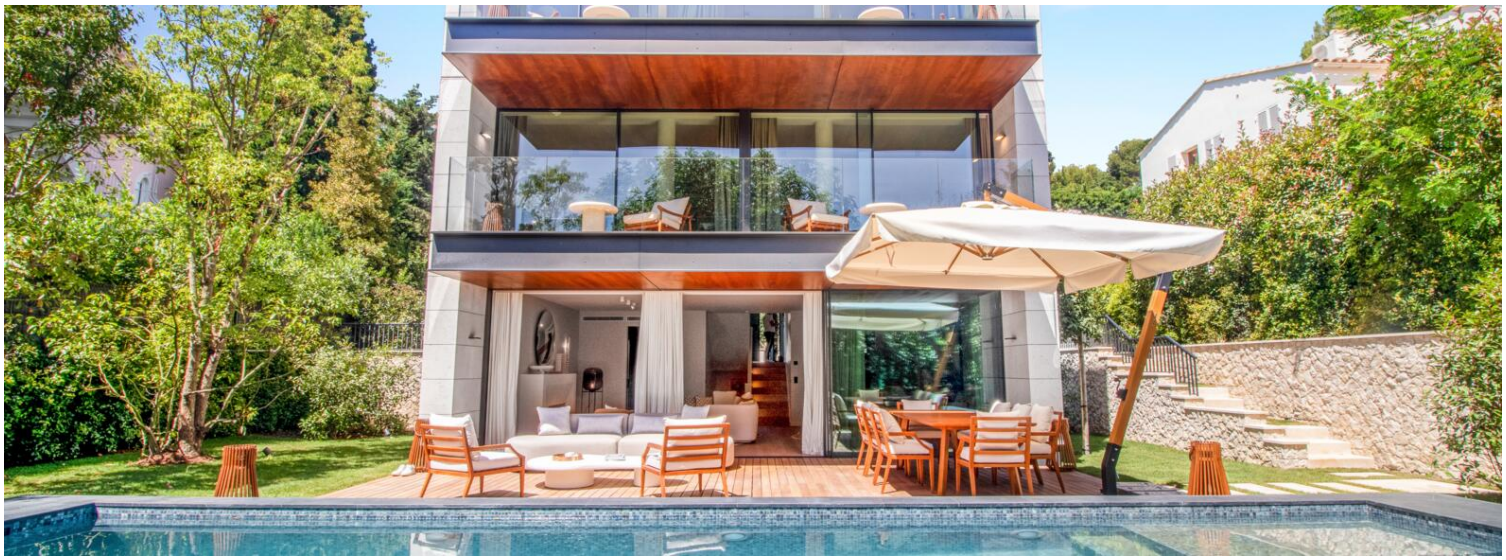

Ce document ne fait partie d'aucune offre ou contrat. Toutes mesures, surfaces et distances sont approximatives. Le descriptif et les plans ne sont donnés qu'à titre indicatif et leur exactitude n'est pas garantie. Les photographies ne montrent que certaines parties de la propriété. L'offre est valable sauf en cas de vente, retrait de vente, changement de prix ou d'autres conditions, sans préalable.