VISTA IMMOBILIER
24 Av. de France
06190 Roquebrune-Cap-Martin
Тел : +33 6 09 13 33 15
agence@vista-immobilier.com
www.vista-immobilier.com

Продажа

725 000 €

Тип объекта **Квартира**	*Кол-во комнат* **3 комнаты**	*Район* **Cabbe-Saint Roman**	*Город* **Roquebrune-Cap-Martin**
Страна **Франция**	*Жилая площадь* **78 m²**	*Площадь сада* **49 m²**	*Спальни* **2**
Salle de bains **1**	*Подвал* **1**	*Гараж* **1**	*Этаж* **1**
Коммунальные услуги в год **1 500 €**	*Состояние* **Новый**	*Вид* **Vue mer**	*Свободна с* **Libre**
Код. **VISTA 2545**			

Ce document ne fait partie d'aucune offre ou contrat. Toutes mesures, surfaces et distances sont approximatives. Le descriptif et les plans ne sont donnés qu'à titre indicatif et leur exactitude n'est pas garantie. Les photographies ne montrent que certaines parties de la propriété. L'offre est valable sauf en cas de vente, retrait de vente, changement de prix ou d'autres conditions, sans préalable.

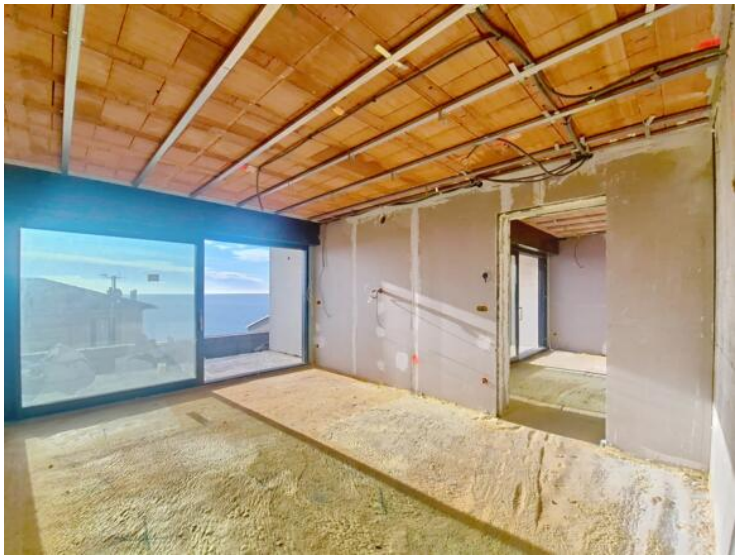

Ce document ne fait partie d'aucune offre ou contrat. Toutes mesures, surfaces et distances sont approximatives. Le descriptif et les plans ne sont donnés qu'à titre indicatif et leur exactitude n'est pas garantie. Les photographies ne montrent que certaines parties de la propriété. L'offre est valable sauf en cas de vente, retrait de vente, changement de prix ou d'autres conditions, sans préalable.

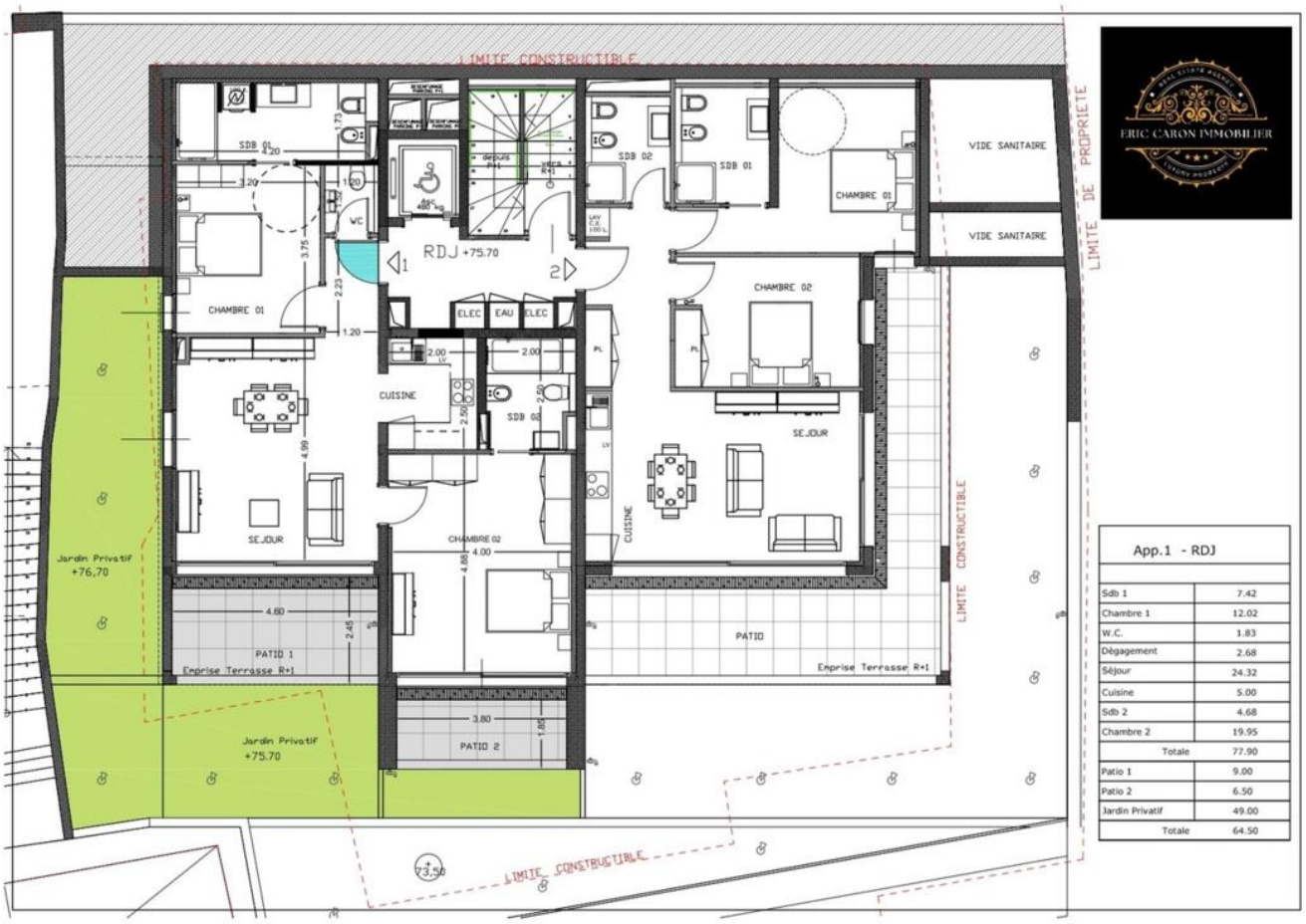

App.1 - RDJ

Sdb 1	7.42
Chambre 1	12.02
W.C.	1.83
Dègagement	2.68
Séjour	24.32
Cuisine	5.00
Sdb 2	4.68
Chambre 2	19.95
Totale	77.90
Patio 1	9.00
Patio 2	6.50
Jardin Privatif	49.00
Totale	64.50

Ce document ne fait partie d'aucune offre ou contrat. Toutes mesures, surfaces et distances sont approximatives. Le descriptif et les plans ne sont donnés qu'à titre indicatif et leur exactitude n'est pas garantie. Les photographies ne montrent que certaines parties de la propriété. L'offre est valable sauf en cas de vente, retrait de vente, changement de prix ou d'autres conditions, sans préalable.