LAETITIA MONACO PROPERTIES
REAL ESTATE

Agence Laetitia
16, rue de Millo
98000 Monaco
Тел : +377 97 97 36 36
Факс : +377 97 97 36 37
info@agence-laetitia.com
www.agence-laetitia.com

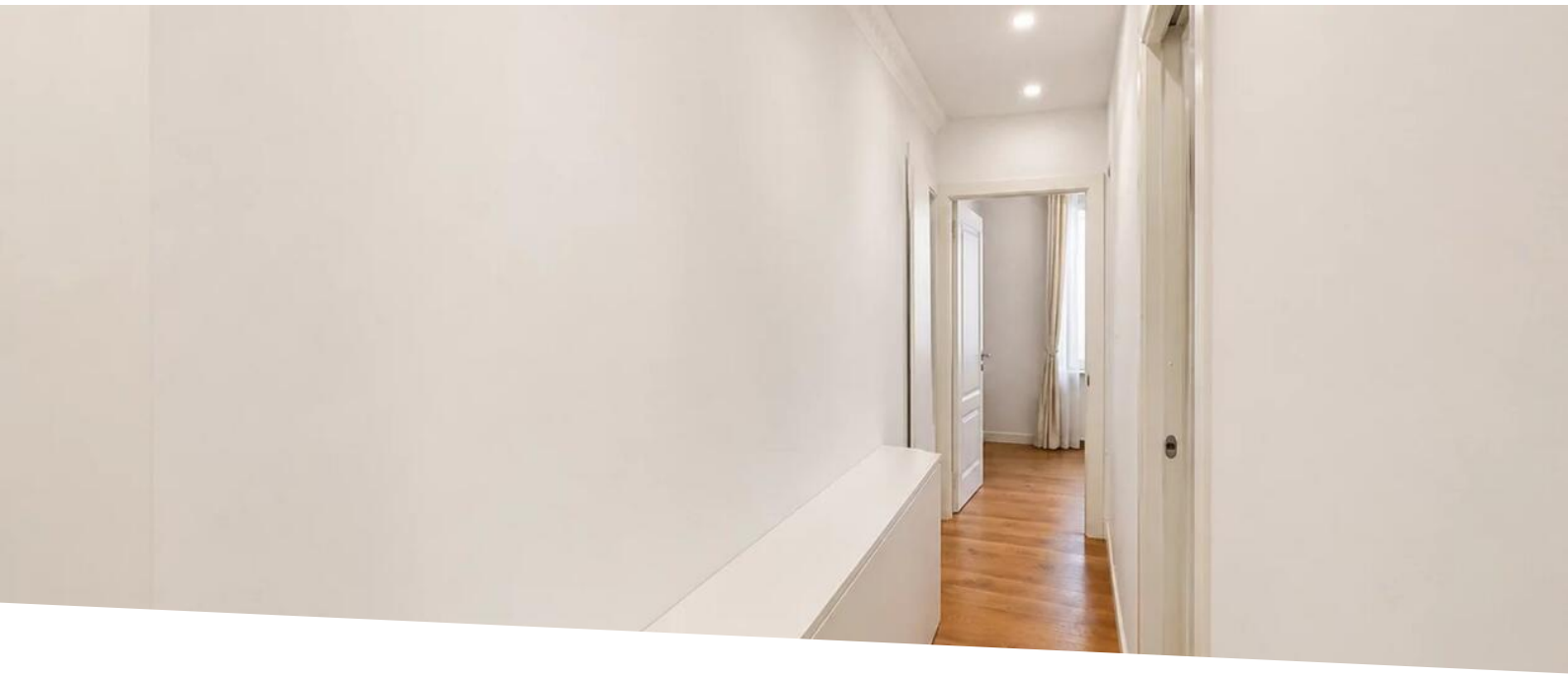

Аренда

5 100 € / месяц

Тип объекта **Квартира**	*Кол-во комнат* **3 комнаты**	*Здание* **Flor Palace II**	*Район* **Monte-Carlo**
Жилая площадь **60 m²**	*Спальни* **2**	*Salle de bains* **1**	*Подвал* **1**
Состояние **В хорошем состоянии**	*Смешанное назначение* **Да**	*Код.* **LMP-LMC-FP2**	

MonteCarlo-RealEstate.com

Код. : LMP-LMC-FP2

Ce document ne fait partie d'aucune offre ou contrat. Toutes mesures, surfaces et distances sont approximatives. Le descriptif et les plans ne sont donnés qu'à titre indicatif et leur exactitude n'est pas garantie. Les photographies ne montrent que certaines parties de la propriété. L'offre est valable sauf en cas de vente, retrait de vente, changement de prix ou d'autres conditions, sans préalable.

LAETITIA MONACO PROPERTIES
REAL ESTATE

Agence Laetitia
Тел : +377 97 97 36 36
Факс : +377 97 97 36 37
info@agence-laetitia.com
www.agence-laetitia.com

Ce document ne fait partie d'aucune offre ou contrat. Toutes mesures, surfaces et distances sont approximatives. Le descriptif et les plans ne sont donnés qu'à titre indicatif et leur exactitude n'est pas garantie. Les photographies ne montrent que certaines parties de la propriété. L'offre est valable sauf en cas de vente, retrait de vente, changement de prix ou d'autres conditions, sans préalable.

Agence Laetitia
Тел : +377 97 97 36 36
Факс : +377 97 97 36 37
info@agence-laetitia.com
www.agence-laetitia.com

Ce document ne fait partie d'aucune offre ou contrat. Toutes mesures, surfaces et distances sont approximatives. Le descriptif et les plans ne sont donnés qu'à titre indicatif et leur exactitude n'est pas garantie. Les photographies ne montrent que certaines parties de la propriété. L'offre est valable sauf en cas de vente, retrait de vente, changement de prix ou d'autres conditions, sans préalable.