Lorenza von Stein Monaco
47, boulevard du Jardin Exotique
98000 Monaco
Тел : +377 97 97 02 77
info@lvsmonaco.com
www.lorenzavonstein.com

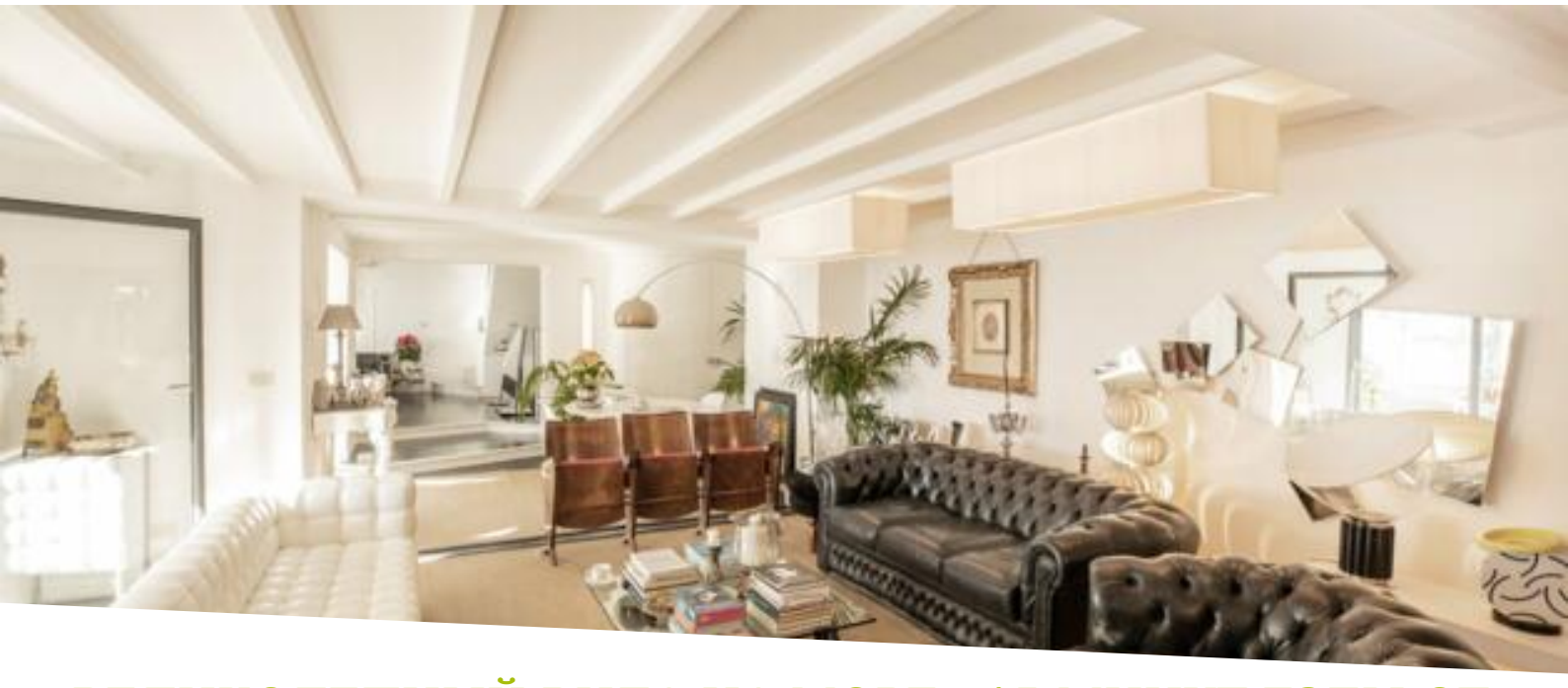

ВЕЛИКОЛЕПНЫЙ ВИДА НА МОРЕ - 15 МИНУТ ЕЗДЫ ОТ МОНАКО - УНИКАЛЬНОЕ ИМЕНИЕ

Продажа

5 700 000 €

Тип объекта **Вилла**	*Кол-во комнат* **7**
Город **Roquebrune-Cap-Martin**	*Страна* **Франция**
Жилая площадь **350 m²**	*Площадь террасы* **100 m²**
Площадь участка **700 m²**	*Общая площадь* **1 050 m²**
Спальни **5**	*Salles de bains* **4**
Состояние **С ремонтом**	*Код.* **LVS-740**

Панорамный вид на море – Пять минут езды до Монако

Это великолепное обладает отличным расположением всего в 15 минутах езды до Монако. Это настоящий райский уголок с потрясающим видом на море. Вилла построена на 3 уровнях. Она располагает просторной двойной гостиной, очень хорошо освещенной благодаря своим панорамным окнам и красивой просторной террасе, отдельной оборудованной кухней, 5 просторными спальнями и 4 ванными комнатами. Живописный бассейн позволит в полной мере насладиться великолепными видами.

Ce document ne fait partie d'aucune offre ou contrat. Toutes mesures, surfaces et distances sont approximatives. Le descriptif et les plans ne sont donnés qu'à titre indicatif et leur exactitude n'est pas garantie. Les photographies ne montrent que certaines parties de la propriété. L'offre est valable sauf en cas de vente, retrait de vente, changement de prix ou d'autres conditions, sans préalable.

Ce document ne fait partie d'aucune offre ou contrat. Toutes mesures, surfaces et distances sont approximatives. Le descriptif et les plans ne sont donnés qu'à titre indicatif et leur exactitude n'est pas garantie. Les photographies ne montrent que certaines parties de la propriété. L'offre est valable sauf en cas de vente, retrait de vente, changement de prix ou d'autres conditions, sans préalable.