Balkin Estates
17, boulevard Albert 1er
98000 Monaco
Тел : +377 93 50 30 00
Факс : +377 93 50 30 10
info@balkinestates.com
www.balkinestates.com

Vente professionnelle Эксклюзив 1 500 000 €

Тип объекта	Кол-во комнат	Здание	Район
Cessions de droit au bail	**-**	**Palais Saint James**	**Carré d'Or**
Состояние	*Свободна с*	*Код.*	
Très bon état	**01/11/2025**	**Droit au bail Carre d'or**	

MonteCarlo-RealEstate.com

Код. : Droit au bail Carre d'or

Ce document ne fait partie d'aucune offre ou contrat. Toutes mesures, surfaces et distances sont approximatives. Le descriptif et les plans ne sont donnés qu'à titre indicatif et leur exactitude n'est pas garantie. Les photographies ne montrent que certaines parties de la propriété. L'offre est valable sauf en cas de vente, retrait de vente, changement de prix ou d'autres conditions, sans préalable.

Balkin Estates
Тел : +377 93 50 30 00
Факс : +377 93 50 30 10
info@balkinestates.com
www.balkinestates.com

Ce document ne fait partie d'aucune offre ou contrat. Toutes mesures, surfaces et distances sont approximatives. Le descriptif et les plans ne sont donnés qu'à titre indicatif et leur exactitude n'est pas garantie. Les photographies ne montrent que certaines parties de la propriété. L'offre est valable sauf en cas de vente, retrait de vente, changement de prix ou d'autres conditions, sans préalable.

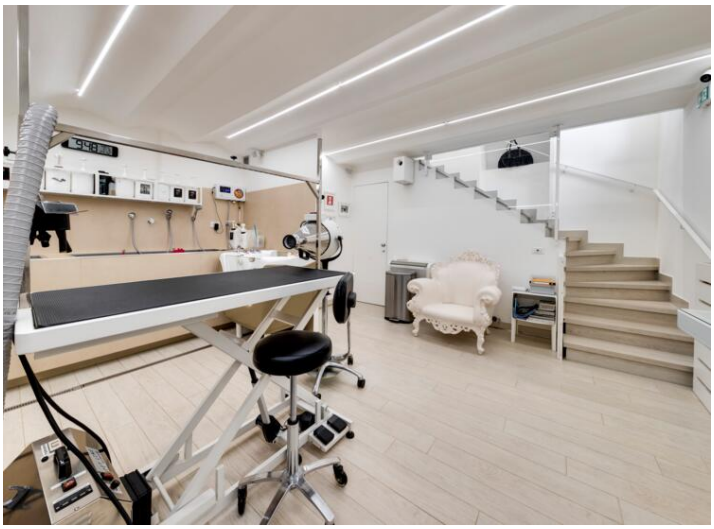

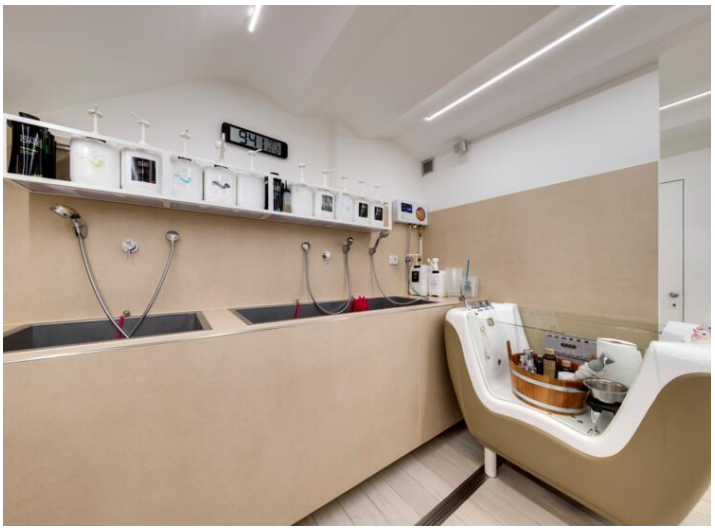

Ce document ne fait partie d'aucune offre ou contrat. Toutes mesures, surfaces et distances sont approximatives. Le descriptif et les plans ne sont donnés qu'à titre indicatif et leur exactitude n'est pas garantie. Les photographies ne montrent que certaines parties de la propriété. L'offre est valable sauf en cas de vente, retrait de vente, changement de prix ou d'autres conditions, sans préalable.

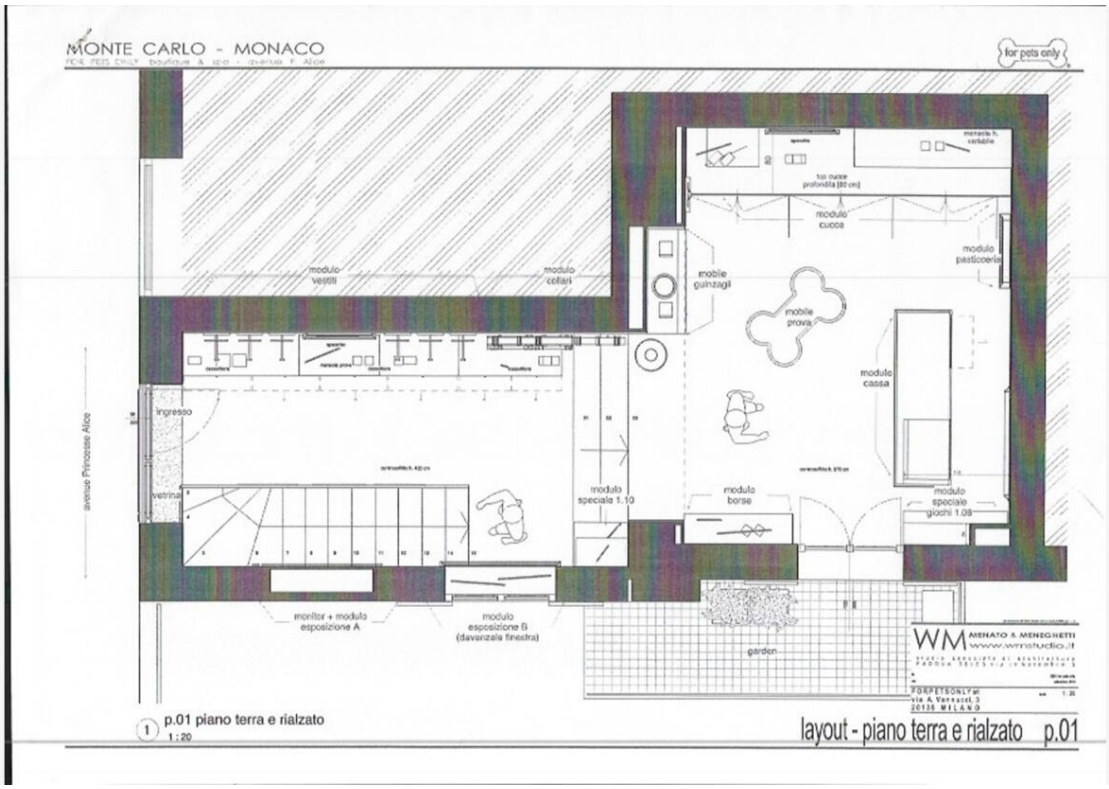

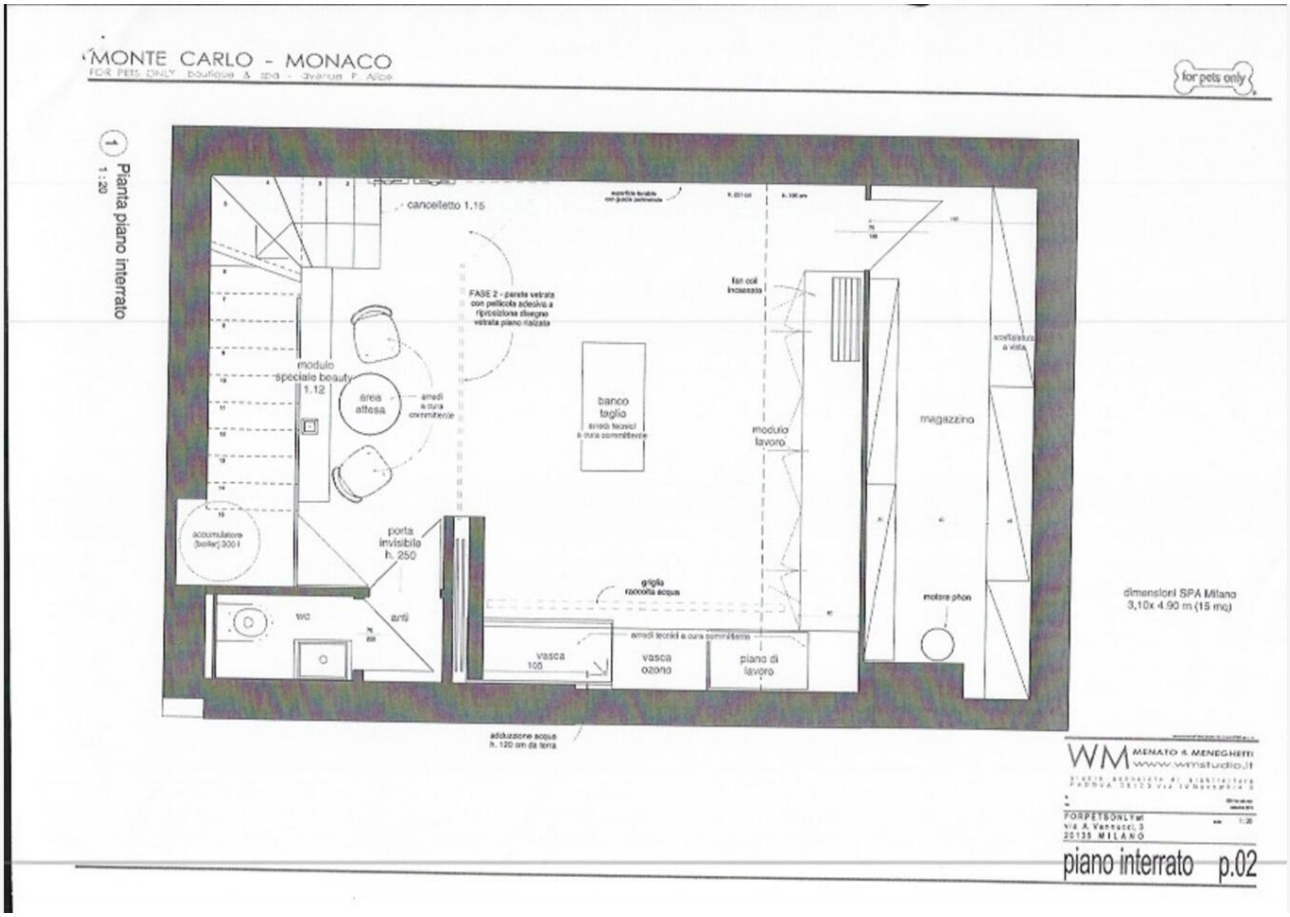

Ce document ne fait partie d'aucune offre ou contrat. Toutes mesures, surfaces et distances sont approximatives. Le descriptif et les plans ne sont donnés qu'à titre indicatif et leur exactitude n'est pas garantie. Les photographies ne montrent que certaines parties de la propriété. L'offre est valable sauf en cas de vente, retrait de vente, changement de prix ou d'autres conditions, sans préalable.