Coldwell Banker Etic Realty
15, boulevard Princesse Charlotte
98000 Monaco
Тел : +377 93 50 57 94
Факс : +377 93 50 58 54
eticimmobilier@gmail.com
www.eticimmobilier.com

Аренда

3 000 € / месяц
+ Коммунальные услуги : 200 €

Тип объекта **Квартира**	*Кол-во комнат* **1-комнатная квартира**	*Здание* **Beverly Palace bloc A**	*Район* **Moneghetti**
Жилая площадь **24 m²**	*Площадь сада* **17 m²**	*Общая площадь* **41 m²**	*Подвал* **1**
Этаж **rdj**	*Коммунальные услуги* **200 €**	*Состояние* **Très bon état**	*Смешанное назначение* **Да**
Свободна с **31/12/2025**	*Код.* **Bev1**		

Ce document ne fait partie d'aucune offre ou contrat. Toutes mesures, surfaces et distances sont approximatives. Le descriptif et les plans ne sont donnés qu'à titre indicatif et leur exactitude n'est pas garantie. Les photographies ne montrent que certaines parties de la propriété. L'offre est valable sauf en cas de vente, retrait de vente, changement de prix ou d'autres conditions, sans préalable.

Coldwell Banker Etic Realty
Тел : +377 93 50 57 94
Факс : +377 93 50 58 54
eticimmobilier@gmail.com
www.eticimmobilier.com

Ce document ne fait partie d'aucune offre ou contrat. Toutes mesures, surfaces et distances sont approximatives. Le descriptif et les plans ne sont donnés qu'à titre indicatif et leur exactitude n'est pas garantie. Les photographies ne montrent que certaines parties de la propriété. L'offre est valable sauf en cas de vente, retrait de vente, changement de prix ou d'autres conditions, sans préalable.

Coldwell Banker Etic Realty
Тел : +377 93 50 57 94
Факс : +377 93 50 58 54
eticimmobilier@gmail.com
www.eticimmobilier.com

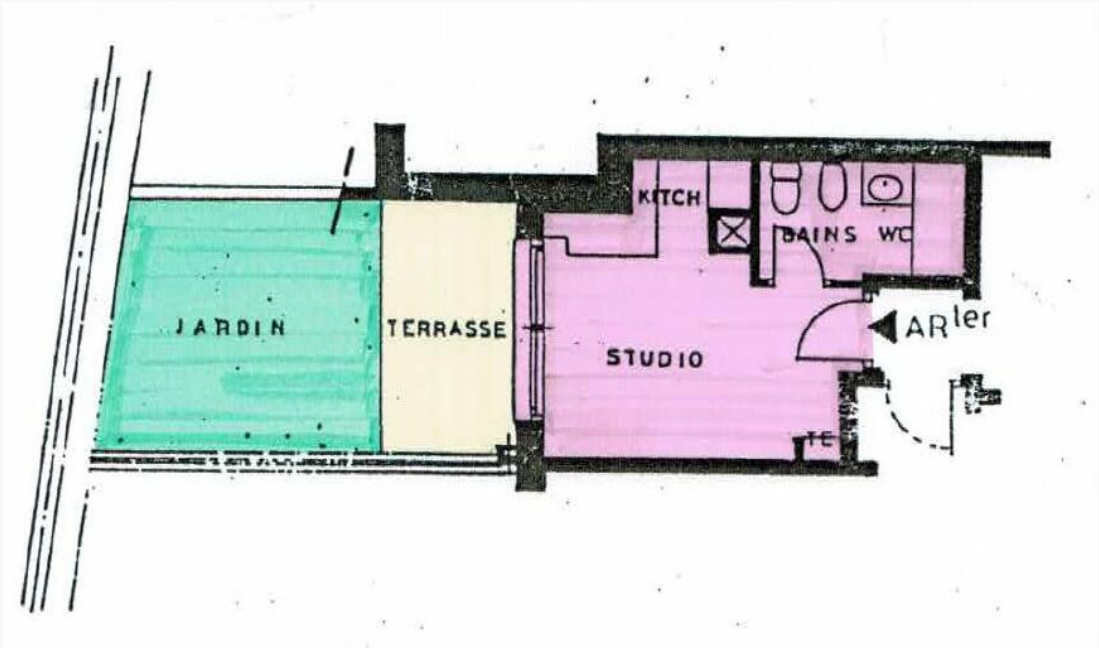

Ce document ne fait partie d'aucune offre ou contrat. Toutes mesures, surfaces et distances sont approximatives. Le descriptif et les plans ne sont donnés qu'à titre indicatif et leur exactitude n'est pas garantie. Les photographies ne montrent que certaines parties de la propriété. L'offre est valable sauf en cas de vente, retrait de vente, changement de prix ou d'autres conditions, sans préalable.