AFIM S.A.M
Monaco Real Estate
Since 1979

AFIM SAM
3, avenue de Grande Bretagne
98000 Monaco
Тел : +377 97 97 87 87
afim@afim.mc
www.afim.mc

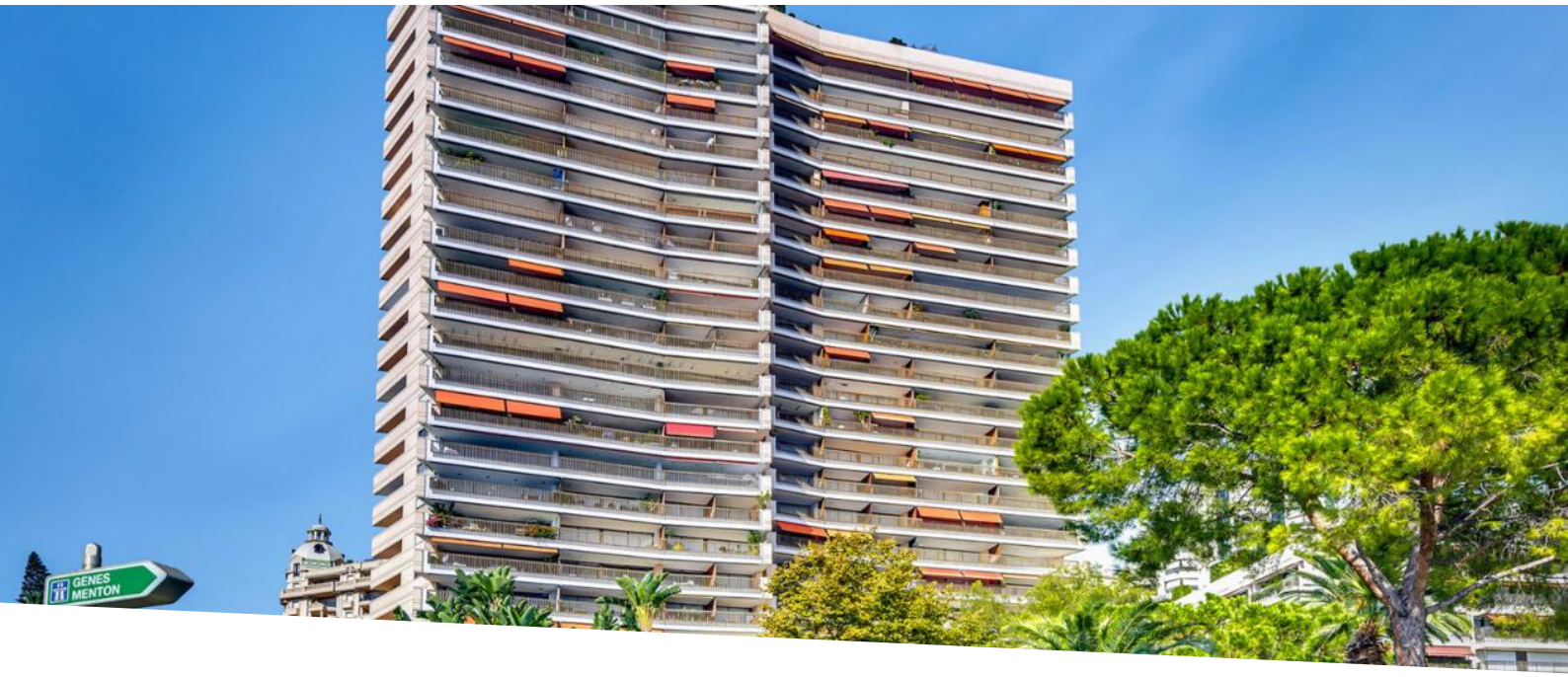

Продажа

Цена по запросу

Тип объекта **Квартира**	*Кол-во комнат* **3 комнаты**	*Здание* **Le Mirabeau**	*Район* **Carré d'Or**
Жилая площадь **141 m²**	*Площадь террасы* **23 m²**	*Общая площадь* **164 m²**	*Спальни* **2**
Salles de bains **2**	*Парковочное место* **1**	*Код.* **517V16002A**	

Ce document ne fait partie d'aucune offre ou contrat. Toutes mesures, surfaces et distances sont approximatives. Le descriptif et les plans ne sont donnés qu'à titre indicatif et leur exactitude n'est pas garantie. Les photographies ne montrent que certaines parties de la propriété. L'offre est valable sauf en cas de vente, retrait de vente, changement de prix ou d'autres conditions, sans préalable.

AFIM SAM
Тел : +377 97 97 87 87
afim@afim.mc
www.afim.mc

Ce document ne fait partie d'aucune offre ou contrat. Toutes mesures, surfaces et distances sont approximatives. Le descriptif et les plans ne sont donnés qu'à titre indicatif et leur exactitude n'est pas garantie. Les photographies ne montrent que certaines parties de la propriété. L'offre est valable sauf en cas de vente, retrait de vente, changement de prix ou d'autres conditions, sans préalable.

AFIM SAM
Тел : +377 97 97 87 87
afim@afim.mc
www.afim.mc

Ce document ne fait partie d'aucune offre ou contrat. Toutes mesures, surfaces et distances sont approximatives. Le descriptif et les plans ne sont donnés qu'à titre indicatif et leur exactitude n'est pas garantie. Les photographies ne montrent que certaines parties de la propriété. L'offre est valable sauf en cas de vente, retrait de vente, changement de prix ou d'autres conditions, sans préalable.

AFIM SAM
Тел : +377 97 97 87 87
afim@afim.mc
www.afim.mc

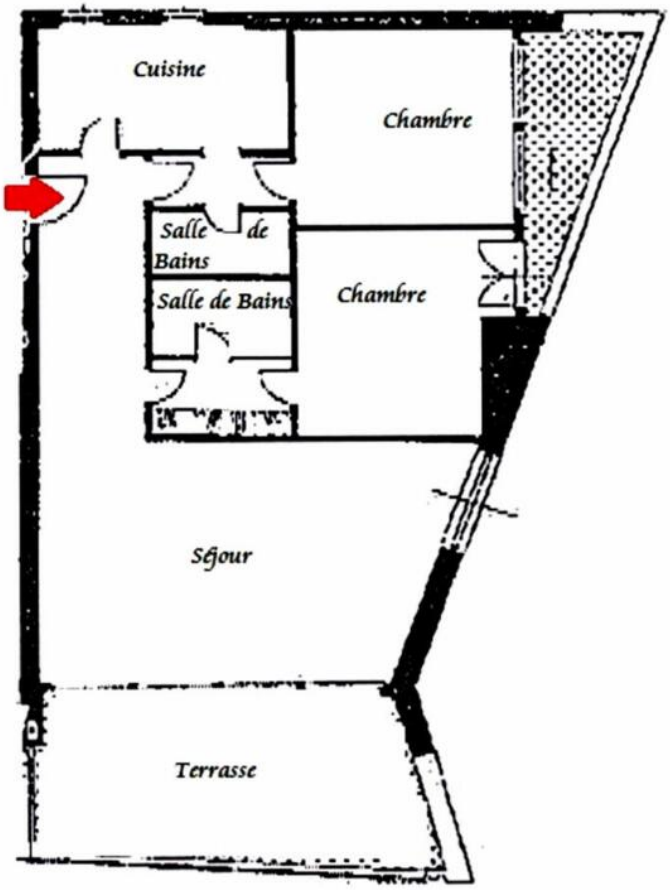

Ce document ne fait partie d'aucune offre ou contrat. Toutes mesures, surfaces et distances sont approximatives. Le descriptif et les plans ne sont donnés qu'à titre indicatif et leur exactitude n'est pas garantie. Les photographies ne montrent que certaines parties de la propriété. L'offre est valable sauf en cas de vente, retrait de vente, changement de prix ou d'autres conditions, sans préalable.