VOLUMES

REAL ESTATE MONACO

Volumes
25 Rue Grimaldi
98000 Monaco
Тел : +377 93 30 89 80
infos@volumes.mc
www.volumes.mc

Аренда

Цена по запросу

Тип объекта **Квартира**	*Кол-во комнат* **6/7**	*Здание* **Le Metropole**	*Район* **Carré d'Or**
Жилая площадь **380 m²**	*Площадь террасы* **34,70 m²**	*Общая площадь* **414,70 m²**	*Спальни* **4**
Salles de bains **4**	*Парковочные места* **2**	*Подвал* **1**	*Гараж* **3**
Этаж **8**	*Коммунальные услуги* **7 500 €**	*Состояние* **С ремонтом**	*Свободна с* **Libre**
Код. **L-VOL-RM8A**			

Ce document ne fait partie d'aucune offre ou contrat. Toutes mesures, surfaces et distances sont approximatives. Le descriptif et les plans ne sont donnés qu'à titre indicatif et leur exactitude n'est pas garantie. Les photographies ne montrent que certaines parties de la propriété. L'offre est valable sauf en cas de vente, retrait de vente, changement de prix ou d'autres conditions, sans préalable.

Volumes
Тел : +377 93 30 89 80
infos@volumes.mc
www.volumes.mc

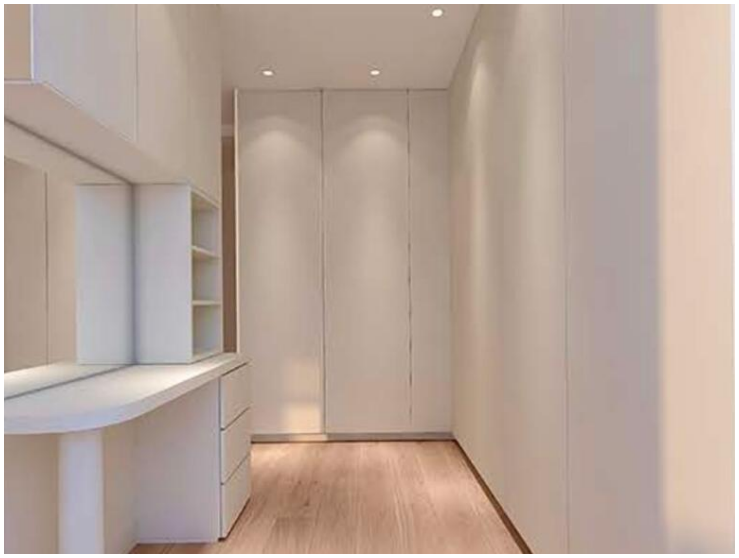

Ce document ne fait partie d'aucune offre ou contrat. Toutes mesures, surfaces et distances sont approximatives. Le descriptif et les plans ne sont donnés qu'à titre indicatif et leur exactitude n'est pas garantie. Les photographies ne montrent que certaines parties de la propriété. L'offre est valable sauf en cas de vente, retrait de vente, changement de prix ou d'autres conditions, sans préalable.

Volumes
Тел : +377 93 30 89 80
infos@volumes.mc
www.volumes.mc

Ce document ne fait partie d'aucune offre ou contrat. Toutes mesures, surfaces et distances sont approximatives. Le descriptif et les plans ne sont donnés qu'à titre indicatif et leur exactitude n'est pas garantie. Les photographies ne montrent que certaines parties de la propriété. L'offre est valable sauf en cas de vente, retrait de vente, changement de prix ou d'autres conditions, sans préalable.

Volumes
Тел : +377 93 30 89 80
infos@volumes.mc
www.volumes.mc

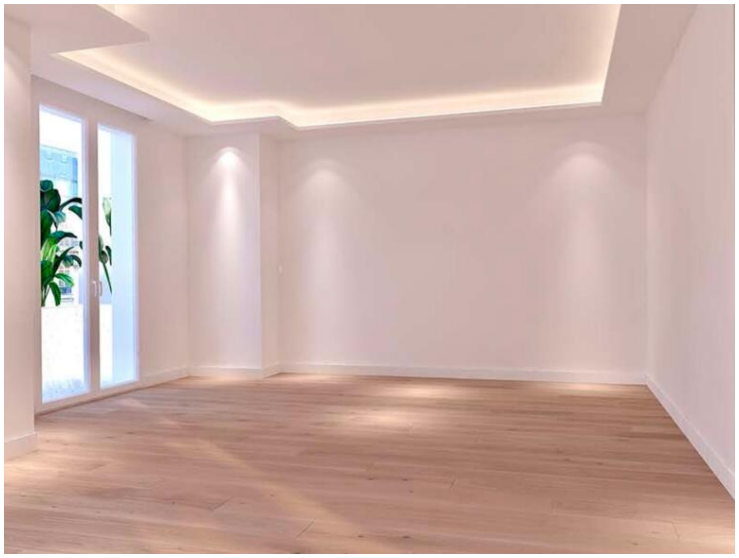

Ce document ne fait partie d'aucune offre ou contrat. Toutes mesures, surfaces et distances sont approximatives. Le descriptif et les plans ne sont donnés qu'à titre indicatif et leur exactitude n'est pas garantie. Les photographies ne montrent que certaines parties de la propriété. L'offre est valable sauf en cas de vente, retrait de vente, changement de prix ou d'autres conditions, sans préalable.