Miells-Christie's
14 Avenue de la Costa
98000 Monaco
Тел : +377 97 97 79 29
Факс : +377 97 97 79 28
info@miells.com
www.miells.com

Торговые площади в самом центре Золотого квартала (в аренде)

Vente professionnelle

Цена по запросу

Тип объекта **Cessions de droit au bail**	*Кол-во комнат*
Здание **Park Palace**	*Район* **Carré d'Or**
Общая площадь **155 m²**	*Свободна с* **Disponible**
Код. **MP-2941**	

Очень красивые помещения в торговом ряду Парк Палас. Много лет сдаются в аренду под 1,6%. Парковочное место включено в стоимость.

Очень красивые помещения в торговом ряду Парк Палас. Много лет сдаются в аренду под 1,6%. Парковочное место включено в стоимость.

Ce document ne fait partie d'aucune offre ou contrat. Toutes mesures, surfaces et distances sont approximatives. Le descriptif et les plans ne sont donnés qu'à titre indicatif et leur exactitude n'est pas garantie. Les photographies ne montrent que certaines parties de la propriété. L'offre est valable sauf en cas de vente, retrait de vente, changement de prix ou d'autres conditions, sans préalable.

Miells-Christie's
Тел : +377 97 97 79 29
Факс : +377 97 97 79 28
info@miells.com
www.miells.com

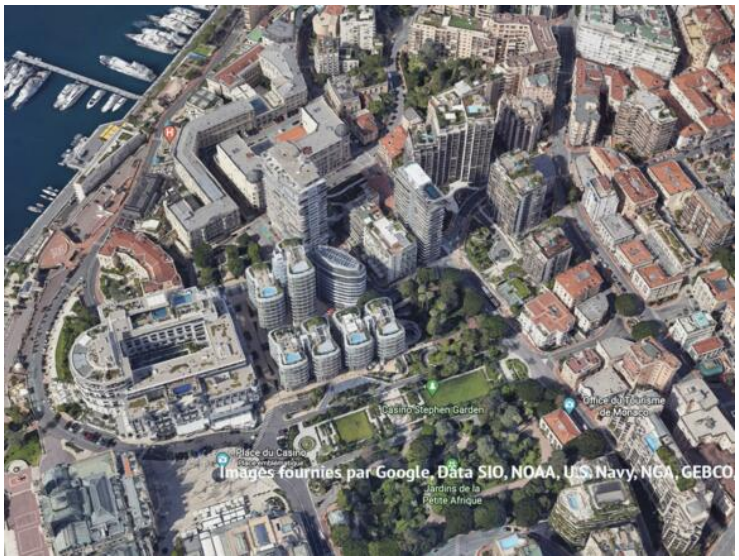

Ce document ne fait partie d'aucune offre ou contrat. Toutes mesures, surfaces et distances sont approximatives. Le descriptif et les plans ne sont donnés qu'à titre indicatif et leur exactitude n'est pas garantie. Les photographies ne montrent que certaines parties de la propriété. L'offre est valable sauf en cas de vente, retrait de vente, changement de prix ou d'autres conditions, sans préalable.

Miells-Christie's
Тел : +377 97 97 79 29
Факс : +377 97 97 79 28
info@miells.com
www.miells.com

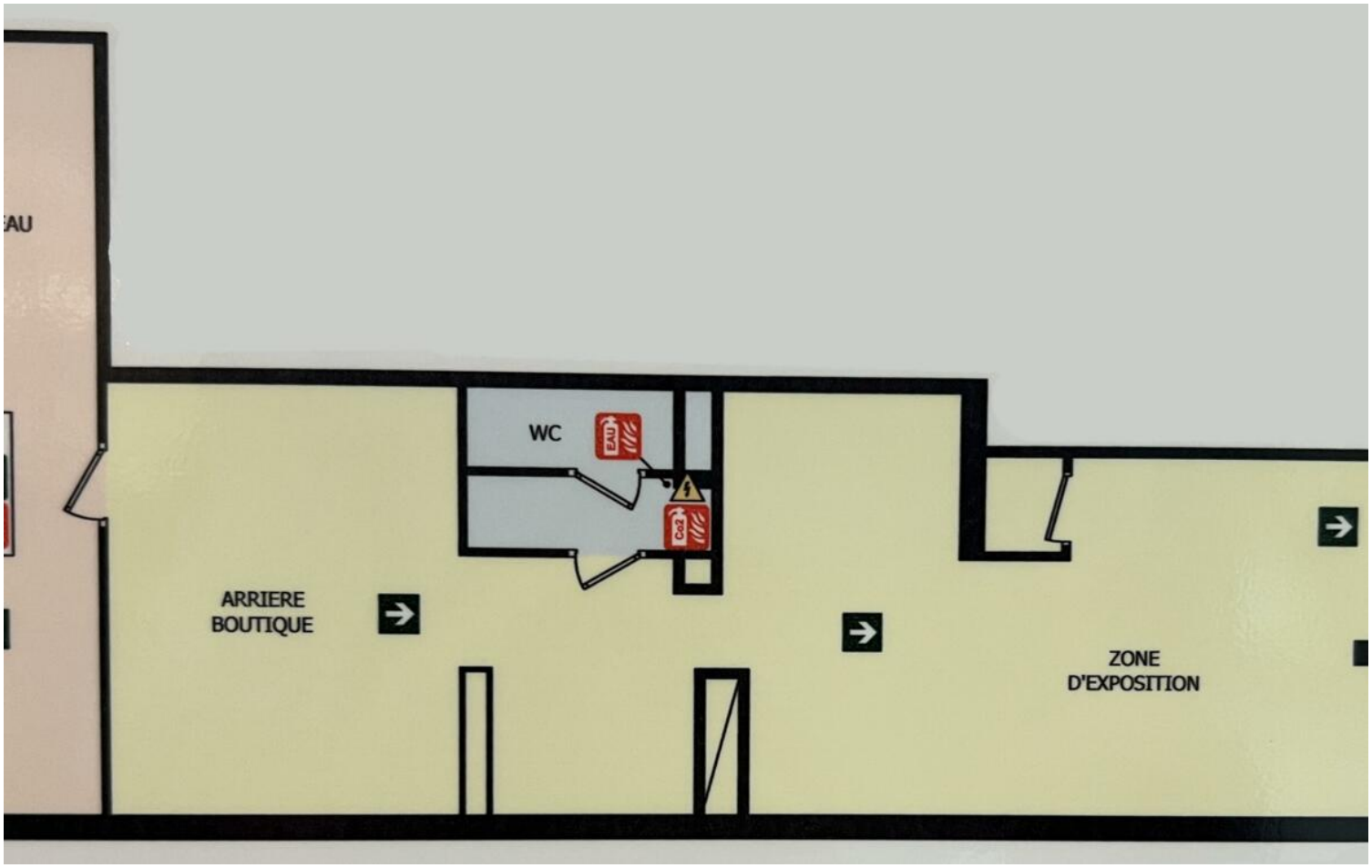

Ce document ne fait partie d'aucune offre ou contrat. Toutes mesures, surfaces et distances sont approximatives. Le descriptif et les plans ne sont donnés qu'à titre indicatif et leur exactitude n'est pas garantie. Les photographies ne montrent que certaines parties de la propriété. L'offre est valable sauf en cas de vente, retrait de vente, changement de prix ou d'autres conditions, sans préalable.