VIVIANI CHAMPFLEURY BARCO

Real Estate Advisors

Viviani Champfleury Barco
1, avenue Henri Dunant
98000 Monaco
Тел : +377 97 70 24 00
contact@vcb.mc
www.vcb.mc

Аренда

170 000 € / месяц

Тип объекта **Двух-уровневая квартира (дуплекс)**	*Кол-во комнат* **6**	*Здание* **One Monte-Carlo**	*Район* **Carré d'Or**
Жилая площадь **410 m²**	*Площадь террасы* **117 m²**	*Общая площадь* **527 m²**	*Спальни* **4**
Salles de bains **5**	*Парковочные места* **3**	*Подвал* **1**	*Состояние* **Prestations luxueuses**
Свободна с **Février 2026**	*Код.* **VCB - ONE - C3 - 02 - L**		

Ce document ne fait partie d'aucune offre ou contrat. Toutes mesures, surfaces et distances sont approximatives. Le descriptif et les plans ne sont donnés qu'à titre indicatif et leur exactitude n'est pas garantie. Les photographies ne montrent que certaines parties de la propriété. L'offre est valable sauf en cas de vente, retrait de vente, changement de prix ou d'autres conditions, sans préalable.

Viviani Champfleury Barco
Тел : +377 97 70 24 00
contact@vcb.mc
www.vcb.mc

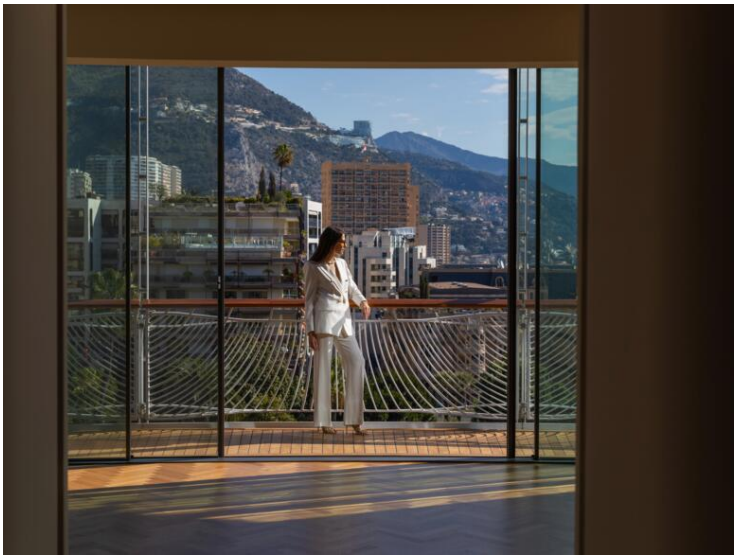

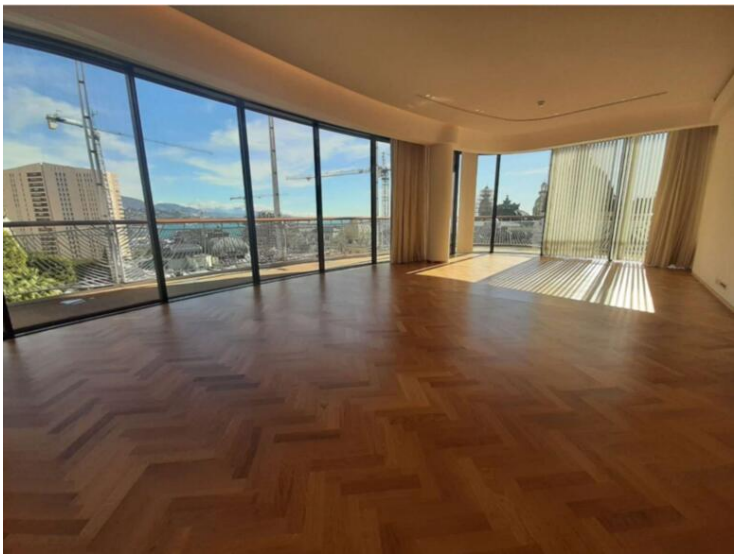

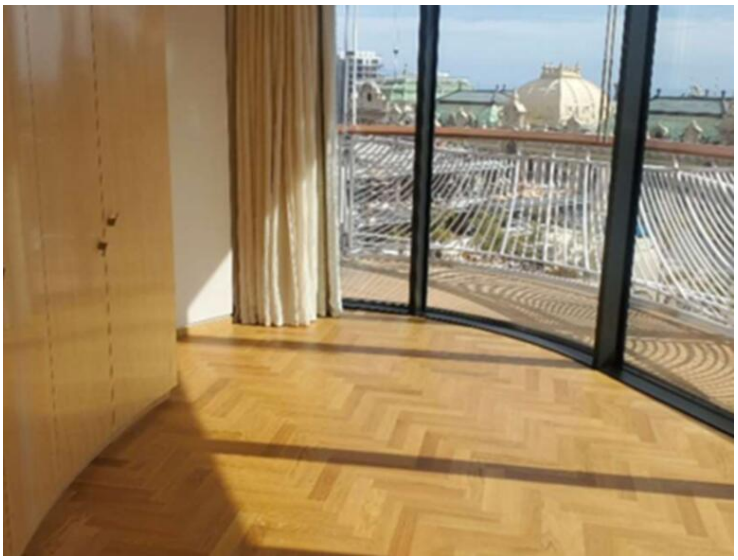

Ce document ne fait partie d'aucune offre ou contrat. Toutes mesures, surfaces et distances sont approximatives. Le descriptif et les plans ne sont donnés qu'à titre indicatif et leur exactitude n'est pas garantie. Les photographies ne montrent que certaines parties de la propriété. L'offre est valable sauf en cas de vente, retrait de vente, changement de prix ou d'autres conditions, sans préalable.

Viviani Champfleury Barco
Тел : +377 97 70 24 00
contact@vcb.mc
www.vcb.mc

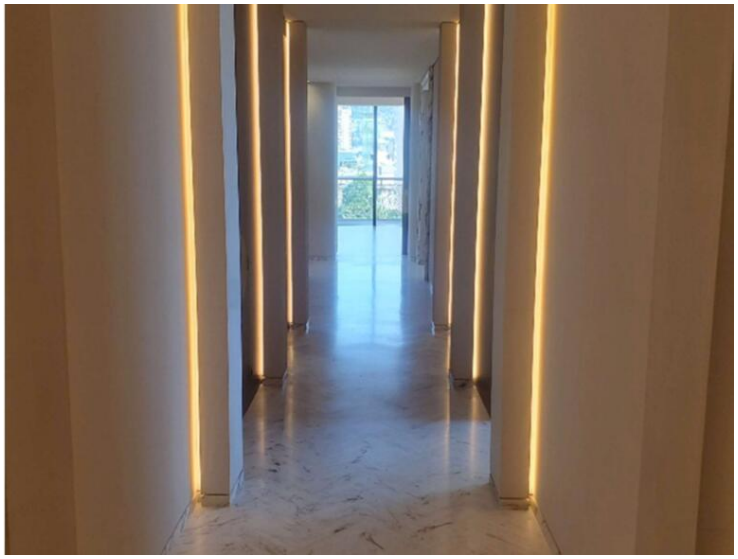

Ce document ne fait partie d'aucune offre ou contrat. Toutes mesures, surfaces et distances sont approximatives. Le descriptif et les plans ne sont donnés qu'à titre indicatif et leur exactitude n'est pas garantie. Les photographies ne montrent que certaines parties de la propriété. L'offre est valable sauf en cas de vente, retrait de vente, changement de prix ou d'autres conditions, sans préalable.

Viviani Champfleury Barco
Тел : +377 97 70 24 00
contact@vcb.mc
www.vcb.mc

Main floor:

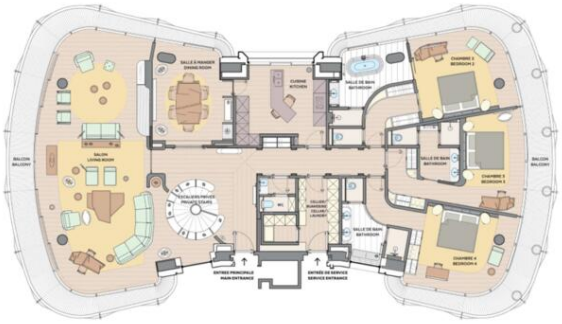

Master bedroom floor :

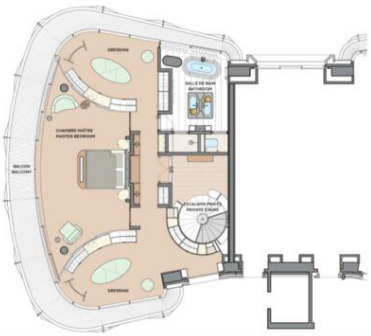

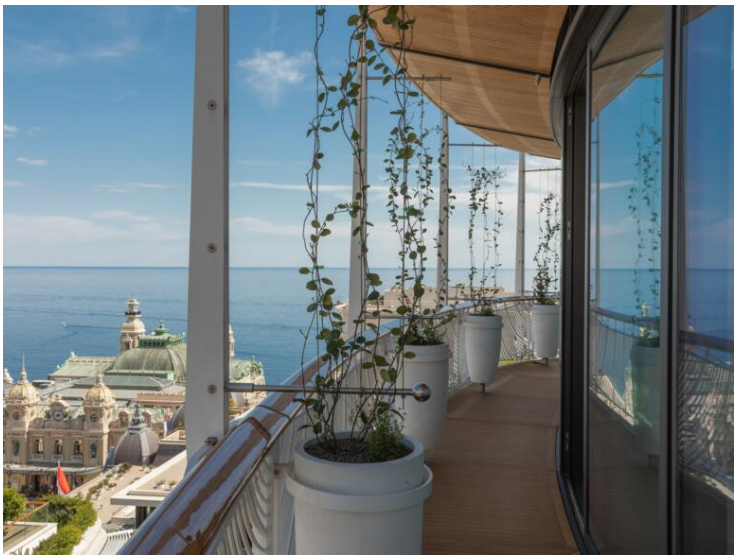

Ce document ne fait partie d'aucune offre ou contrat. Toutes mesures, surfaces et distances sont approximatives. Le descriptif et les plans ne sont donnés qu'à titre indicatif et leur exactitude n'est pas garantie. Les photographies ne montrent que certaines parties de la propriété. L'offre est valable sauf en cas de vente, retrait de vente, changement de prix ou d'autres conditions, sans préalable.

Viviani Champfleury Barco
Тел : +377 97 70 24 00
contact@vcb.mc
www.vcb.mc

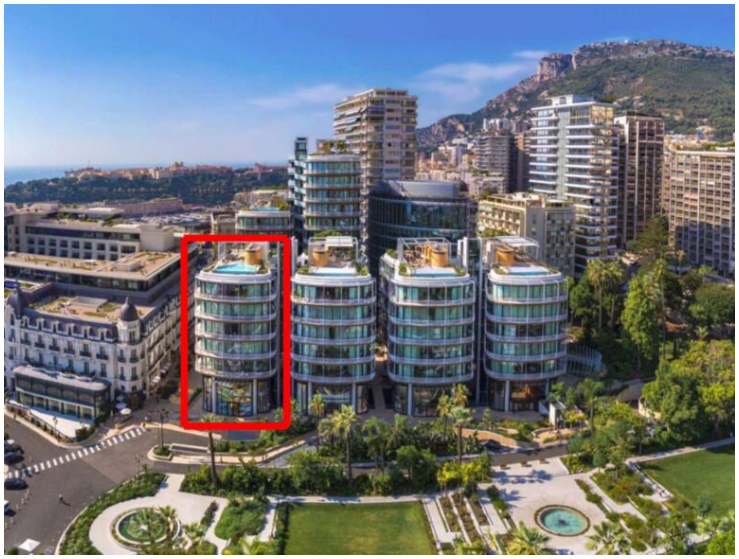

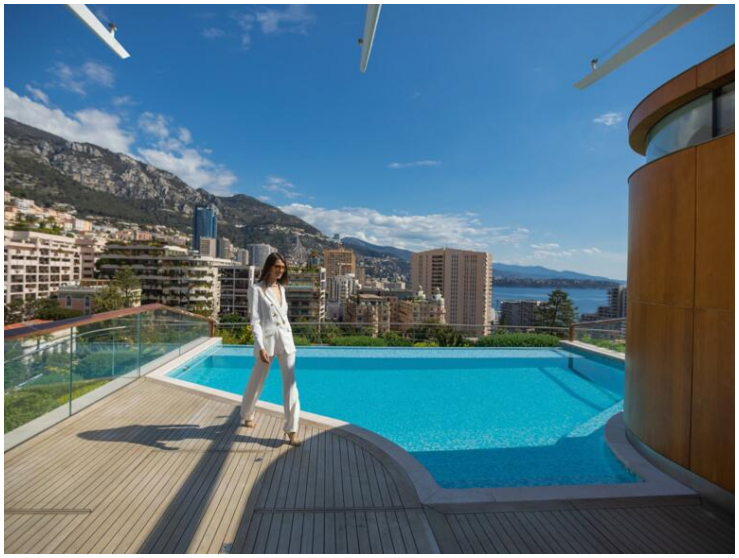

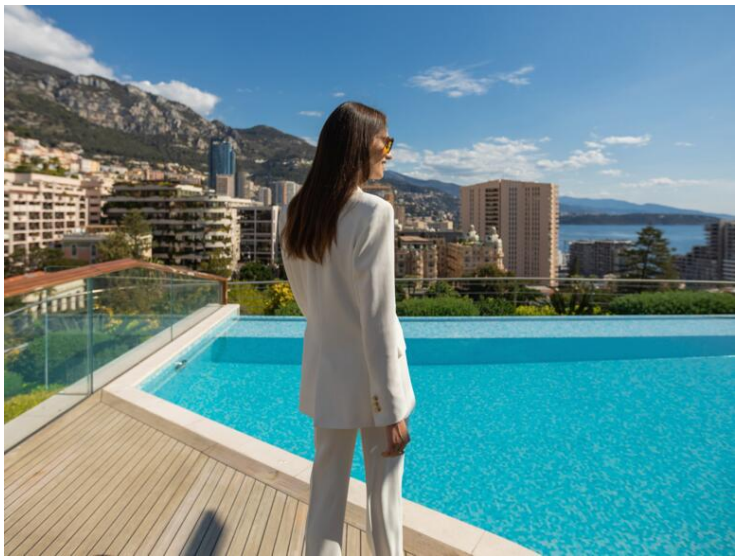

Ce document ne fait partie d'aucune offre ou contrat. Toutes mesures, surfaces et distances sont approximatives. Le descriptif et les plans ne sont donnés qu'à titre indicatif et leur exactitude n'est pas garantie. Les photographies ne montrent que certaines parties de la propriété. L'offre est valable sauf en cas de vente, retrait de vente, changement de prix ou d'autres conditions, sans préalable.

Viviani Champfleury Barco
Тел : +377 97 70 24 00
contact@vcb.mc
www.vcb.mc

Ce document ne fait partie d'aucune offre ou contrat. Toutes mesures, surfaces et distances sont approximatives. Le descriptif et les plans ne sont donnés qu'à titre indicatif et leur exactitude n'est pas garantie. Les photographies ne montrent que certaines parties de la propriété. L'offre est valable sauf en cas de vente, retrait de vente, changement de prix ou d'autres conditions, sans préalable.