Petrini Exclusive Real Estate Monaco
3 Avenue des Citronniers
98000 Monaco
Тел : +377 92 00 16 00
contact@petrini.mc
www.petrini.mc

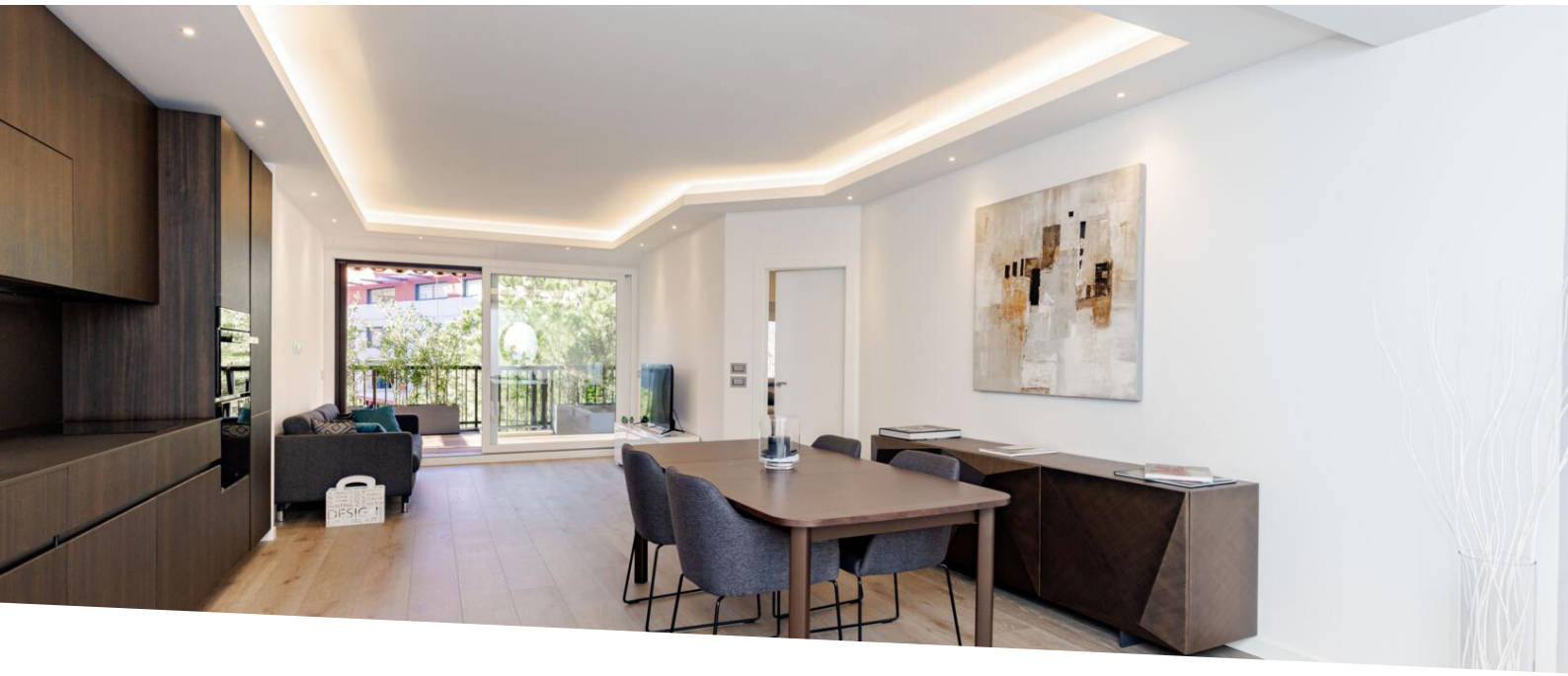

КВАРТИРА НА ПРОДАЖУ - РЕЗИДЕНЦИЯ ПАРКА СВЯТОГО РОМАНА

Продажа

3 850 000 €

Тип объекта **Квартира**	*Кол-во комнат* **2 комнаты**
Здание **Parc Saint Roman**	*Район* **La Rousse - Saint Roman**
Жилая площадь **71 m²**	*Площадь террасы* **12 m²**
Общая площадь **83 m²**	*Спальня* **1**
Salle de bains **1**	*Парковочное место* **1**
Подвал **1**	*Этаж* **7**
Код. **PEV766**	

Эти просторные двухкомнатные апартаменты, полностью отремонтированные, расположенные в престижной резиденции Парк Сен-Роман, предлагают просторные объемы и красивый балкон с видом на запад. Жители также могут пользоваться бассейном, тренажерным залом и 24-часовым консьерж-сервисом. Крытая парковка и подвал дополняют эту собственность.

Квартира состоит из прихожей, ванной комнаты, просторной гостиной/столовой с кухней, а также спальни и балкона. Хорошо продается с крытой парковкой и подвалом.

Ce document ne fait partie d'aucune offre ou contrat. Toutes mesures, surfaces et distances sont approximatives. Le descriptif et les plans ne sont donnés qu'à titre indicatif et leur exactitude n'est pas garantie. Les photographies ne montrent que certaines parties de la propriété. L'offre est valable sauf en cas de vente, retrait de vente, changement de prix ou d'autres conditions, sans préalable.

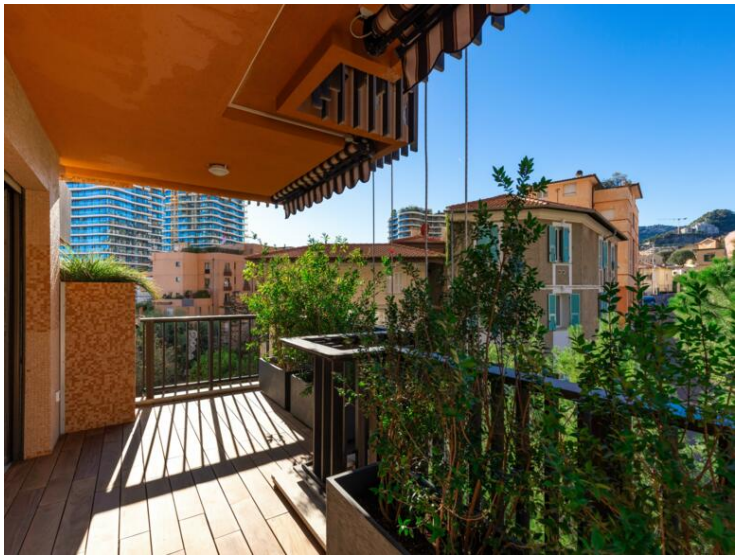

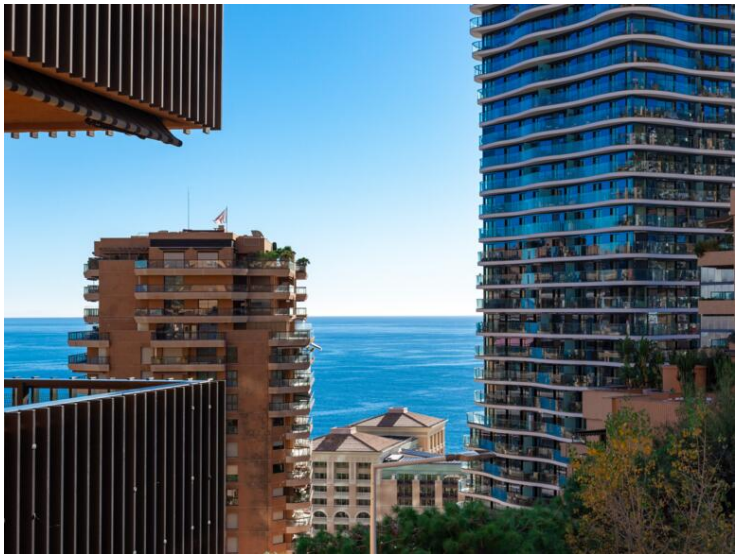

Ce document ne fait partie d'aucune offre ou contrat. Toutes mesures, surfaces et distances sont approximatives. Le descriptif et les plans ne sont donnés qu'à titre indicatif et leur exactitude n'est pas garantie. Les photographies ne montrent que certaines parties de la propriété. L'offre est valable sauf en cas de vente, retrait de vente, changement de prix ou d'autres conditions, sans préalable.

Ce document ne fait partie d'aucune offre ou contrat. Toutes mesures, surfaces et distances sont approximatives. Le descriptif et les plans ne sont donnés qu'à titre indicatif et leur exactitude n'est pas garantie. Les photographies ne montrent que certaines parties de la propriété. L'offre est valable sauf en cas de vente, retrait de vente, changement de prix ou d'autres conditions, sans préalable.

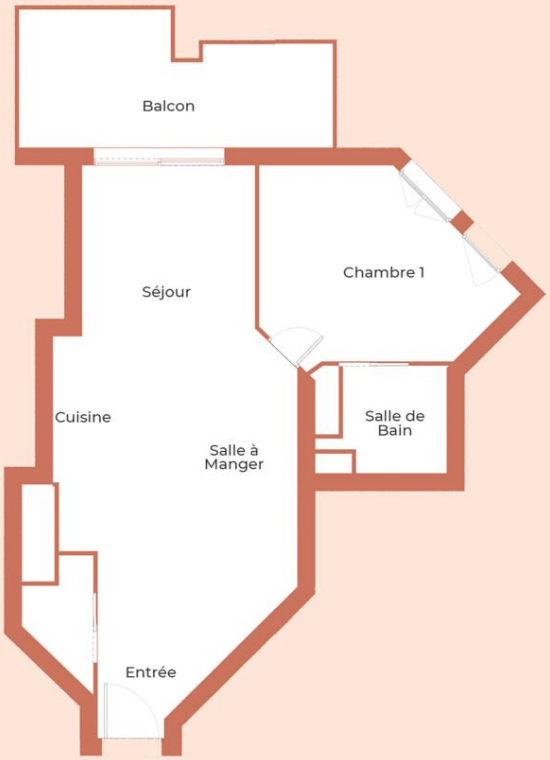

Ce document ne fait partie d'aucune offre ou contrat. Toutes mesures, surfaces et distances sont approximatives. Le descriptif et les plans ne sont donnés qu'à titre indicatif et leur exactitude n'est pas garantie. Les photographies ne montrent que certaines parties de la propriété. L'offre est valable sauf en cas de vente, retrait de vente, changement de prix ou d'autres conditions, sans préalable.