Rey & Nouvion Immobilier
11 bis, rue Princesse Antoinette
98000 Monaco
Тел : +377 97 70 45 00
Факс : +377 97 70 45 01
immo@rey-nouvion.com
www.rey-nouvion.com

Аренда

170 000 € / месяц

Тип объекта **Двух-уровневая квартира (дуплекс)**	*Кол-во комнат* **6**	*Здание* **One Monte-Carlo**	*Район* **Carré d'Or**
Жилая площадь **410 m²**	*Площадь террасы* **117 m²**	*Общая площадь* **527 m²**	*Спальни* **4**
Salles de bains **4**	*Парковочные места* **3**	*Подвал* **1**	*Этаж* **3 + 4**
Состояние **Prestations luxueuses**	*Свободна с* **01/02/2026**	*Код.* **One Monte Carlo 527 170000**	

Ce document ne fait partie d'aucune offre ou contrat. Toutes mesures, surfaces et distances sont approximatives. Le descriptif et les plans ne sont donnés qu'à titre indicatif et leur exactitude n'est pas garantie. Les photographies ne montrent que certaines parties de la propriété. L'offre est valable sauf en cas de vente, retrait de vente, changement de prix ou d'autres conditions, sans préalable.

REY & NOUVION
IMMOBILIER
REAL ESTATE

Rey & Nouvion Immobilier
Тел : +377 97 70 45 00
Факс : +377 97 70 45 01
immo@rey-nouvion.com
www.rey-nouvion.com

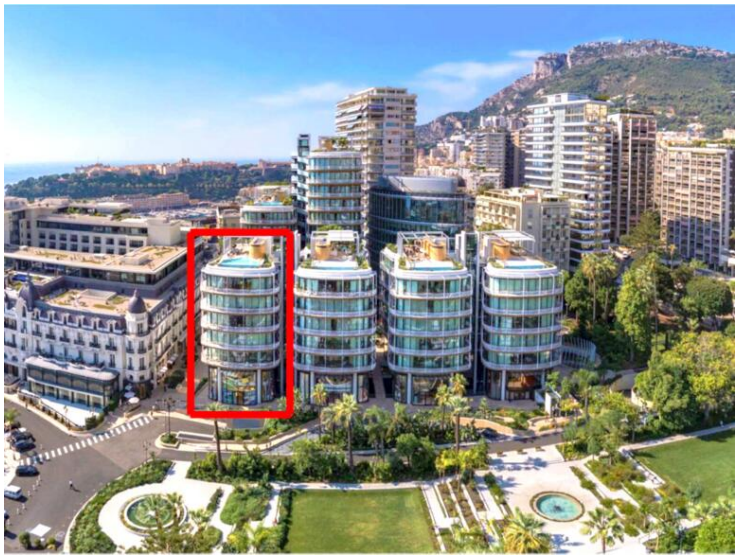

Ce document ne fait partie d'aucune offre ou contrat. Toutes mesures, surfaces et distances sont approximatives. Le descriptif et les plans ne sont donnés qu'à titre indicatif et leur exactitude n'est pas garantie. Les photographies ne montrent que certaines parties de la propriété. L'offre est valable sauf en cas de vente, retrait de vente, changement de prix ou d'autres conditions, sans préalable.

REY & NOUVION
IMMOBILIER
REAL ESTATE

Rey & Nouvion Immobilier
Тел : +377 97 70 45 00
Факс : +377 97 70 45 01
immo@rey-nouvion.com
www.rey-nouvion.com

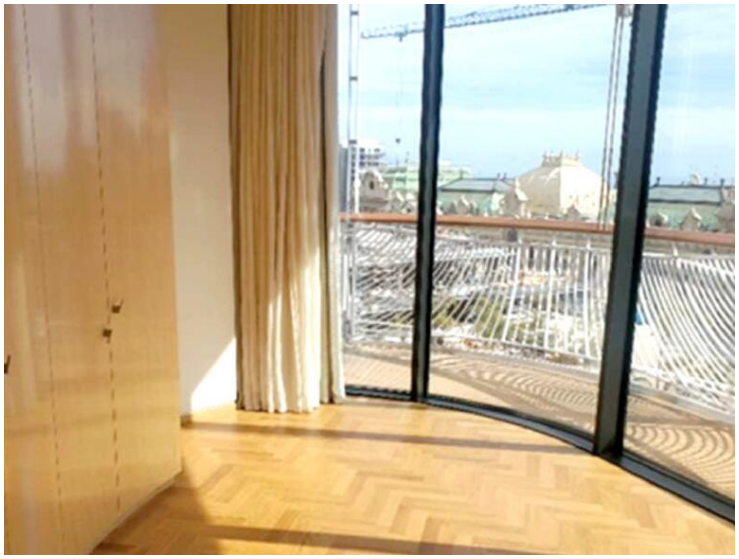

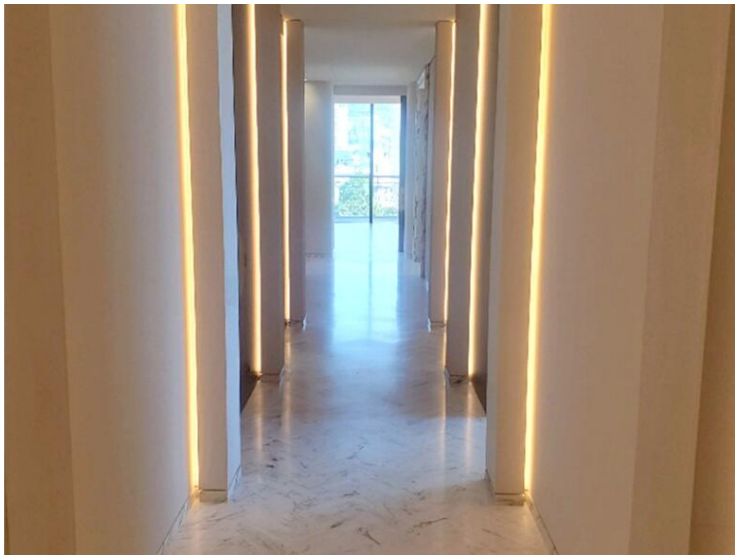

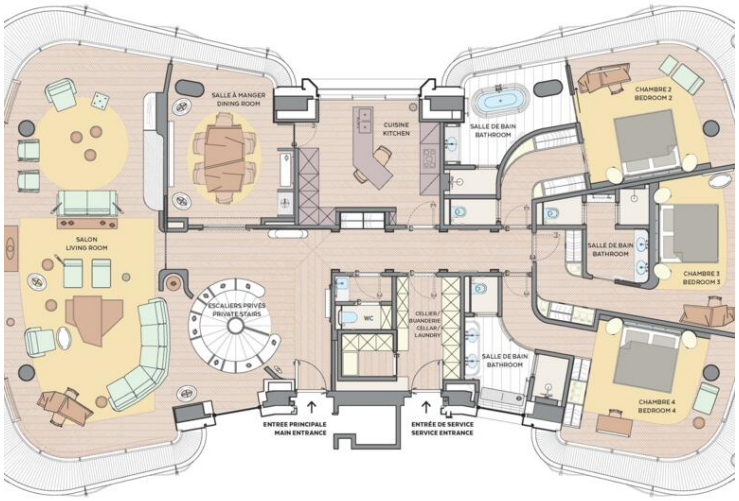

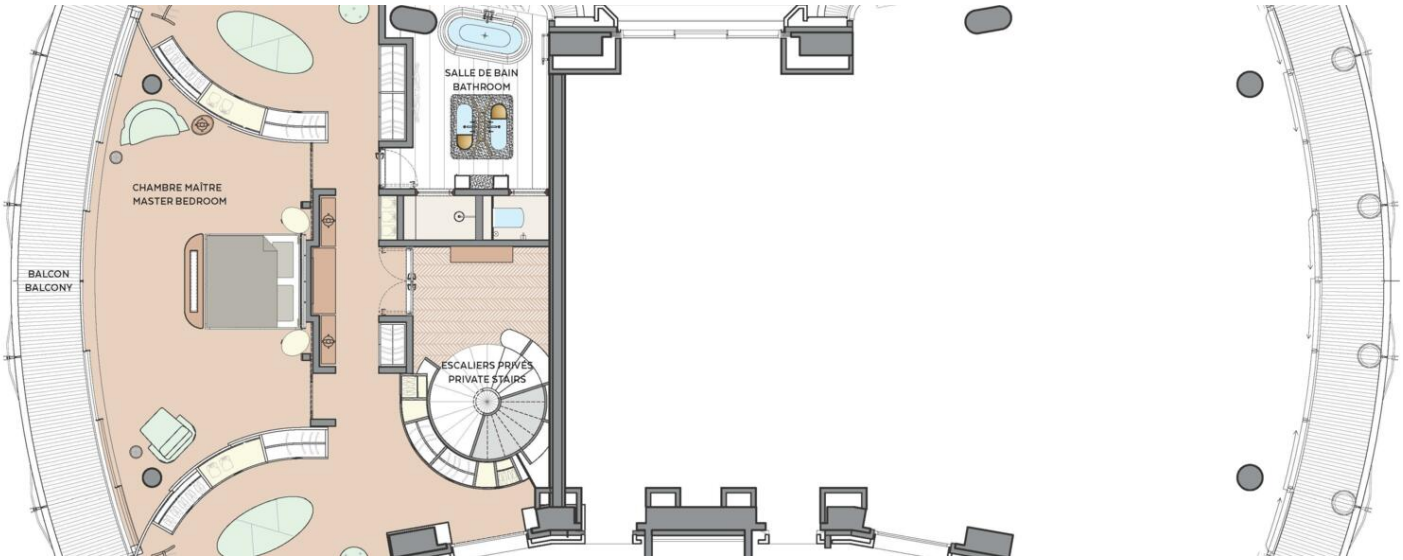

Код. : One Monte Carlo 527 170000

Ce document ne fait partie d'aucune offre ou contrat. Toutes mesures, surfaces et distances sont approximatives. Le descriptif et les plans ne sont donnés qu'à titre indicatif et leur exactitude n'est pas garantie. Les photographies ne montrent que certaines parties de la propriété. L'offre est valable sauf en cas de vente, retrait de vente, changement de prix ou d'autres conditions, sans préalable.