Westrope Real Estate
22, boulevard des Moulins
98000 Monaco
Тел : +377 93 50 67 99
contact@westrope-monaco.com
www.westrope-monaco.com

Аренда

300 000 € / месяц

Тип объекта **Квартира**	*Кол-во комнат* **5 комнат**	*Здание* **Les Villas du Sporting**	*Район* **Larvotto**
Жилая площадь **680 m²**	*Спальни* **4**	*Salles de bains* **4**	*Парковочные места* **+5**
Подвал **1**	*Состояние* **Prestations luxueuses**	*Свободна с* **Septembre 2025**	*Код.* **WL Villa Cascade 0101**

Ce document ne fait partie d'aucune offre ou contrat. Toutes mesures, surfaces et distances sont approximatives. Le descriptif et les plans ne sont donnés qu'à titre indicatif et leur exactitude n'est pas garantie. Les photographies ne montrent que certaines parties de la propriété. L'offre est valable sauf en cas de vente, retrait de vente, changement de prix ou d'autres conditions, sans préalable.

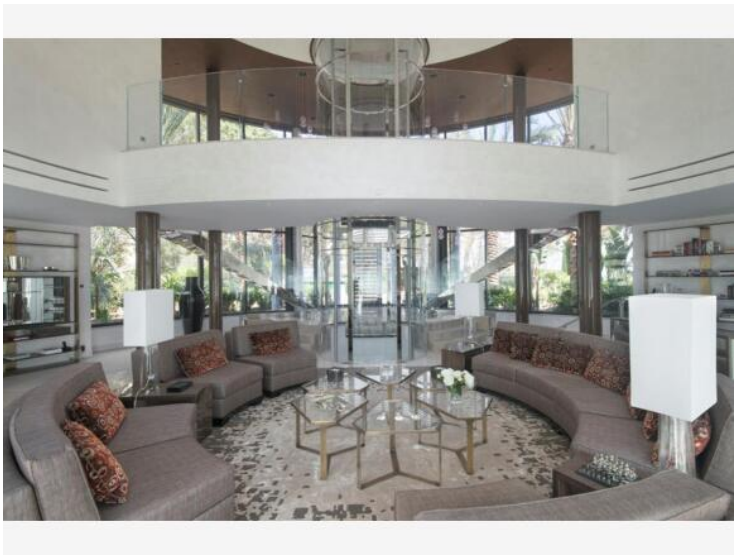

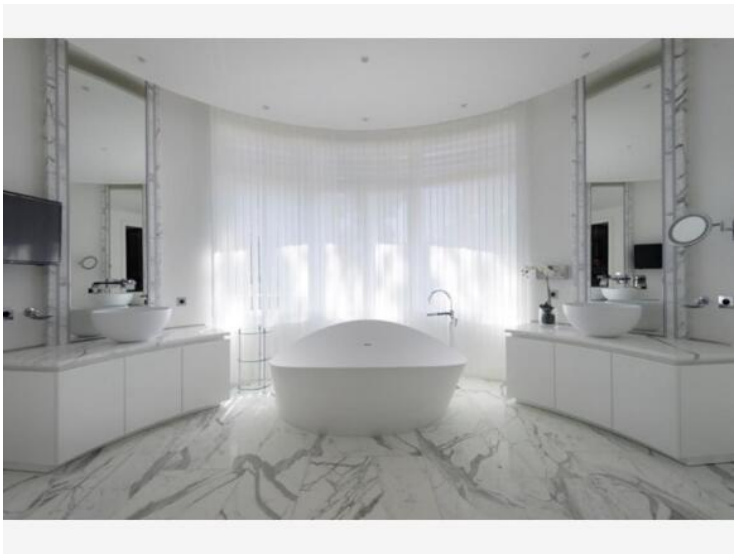

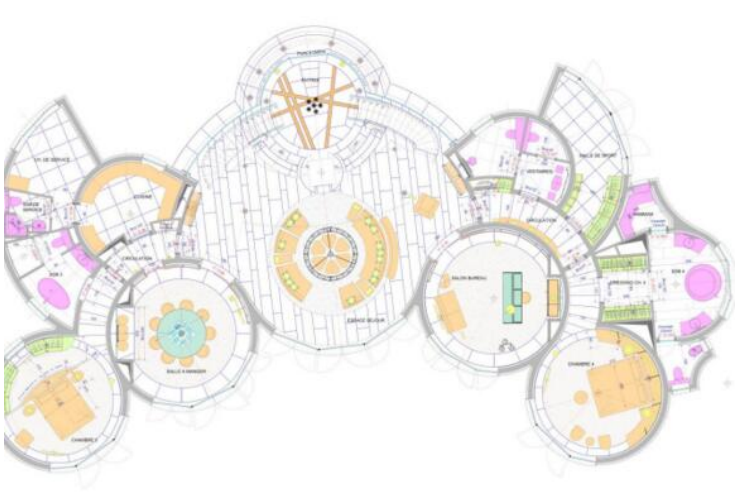

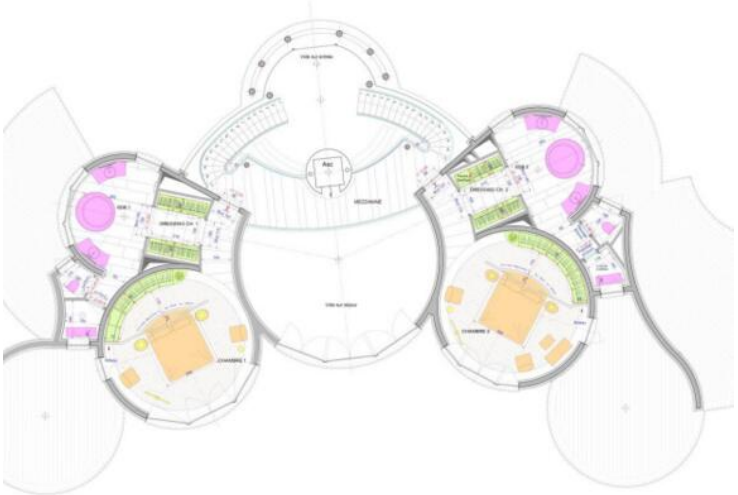

Ce document ne fait partie d'aucune offre ou contrat. Toutes mesures, surfaces et distances sont approximatives. Le descriptif et les plans ne sont donnés qu'à titre indicatif et leur exactitude n'est pas garantie. Les photographies ne montrent que certaines parties de la propriété. L'offre est valable sauf en cas de vente, retrait de vente, changement de prix ou d'autres conditions, sans préalable.