Elite International
26 boulevard des Moulins
98000 Monaco
Тел : +377 97 97 94 20
Факс : +37
jessica@eliteimmo.com
www.eliteimmo.com

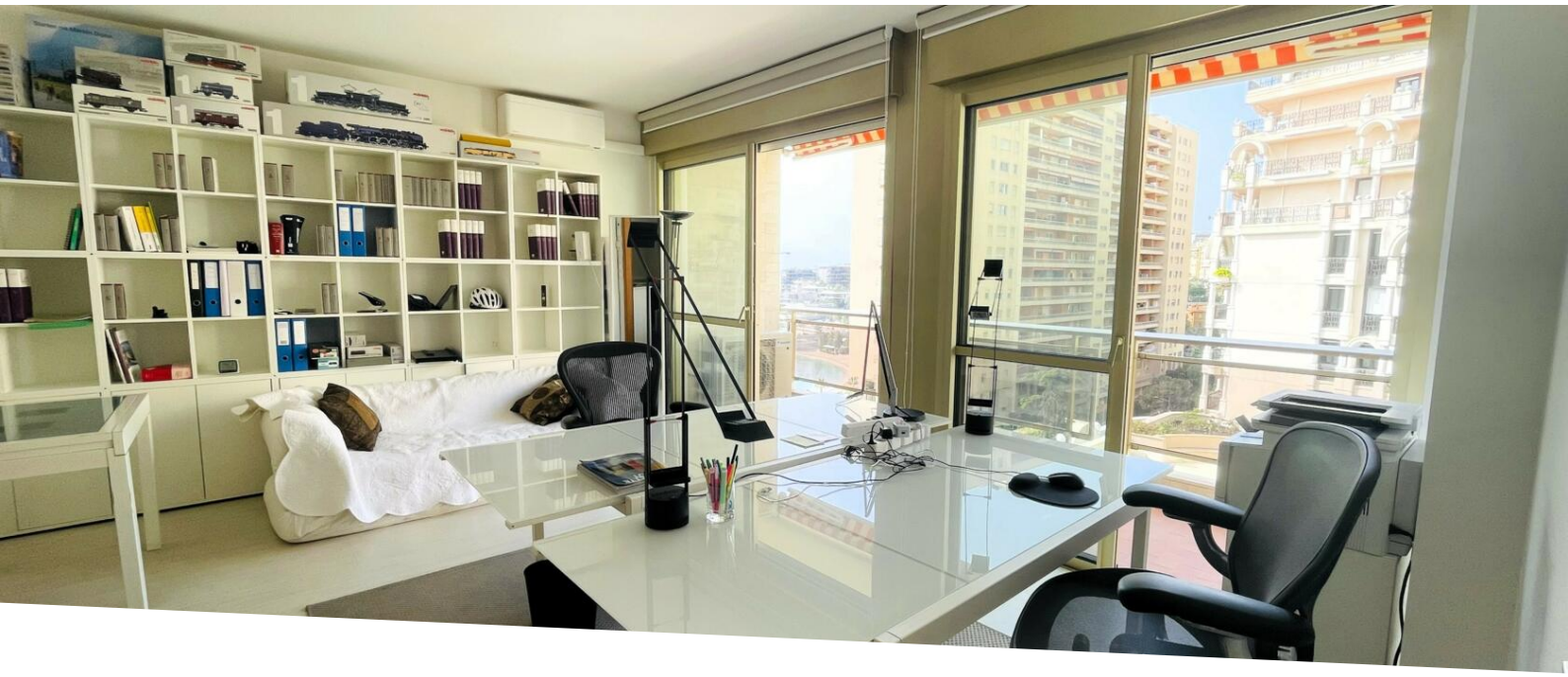

Аренда

6 000 € / месяц
+ Коммунальные услуги : 300 €

Тип объекта **Квартира**	*Кол-во комнат* **2 комнаты**	*Здание* **Vallespir**	*Район* **Larvotto**
Жилая площадь **54 m²**	*Площадь террасы* **12 m²**	*Общая площадь* **66 m²**	*Спальня* **1**
Salle de bains **1**	*Парковочное место* **1**	*Этаж* **6**	*Коммунальные услуги* **300 €**
Смешанное назначение **Да**	*Свободна с* **01/06/2025**	*Код.* **EIVAL-05**	

Ce document ne fait partie d'aucune offre ou contrat. Toutes mesures, surfaces et distances sont approximatives. Le descriptif et les plans ne sont donnés qu'à titre indicatif et leur exactitude n'est pas garantie. Les photographies ne montrent que certaines parties de la propriété. L'offre est valable sauf en cas de vente, retrait de vente, changement de prix ou d'autres conditions, sans préalable.

Elite International
Тел : +377 97 97 94 20
Факс : +37
jessica@eliteimmo.com
www.eliteimmo.com

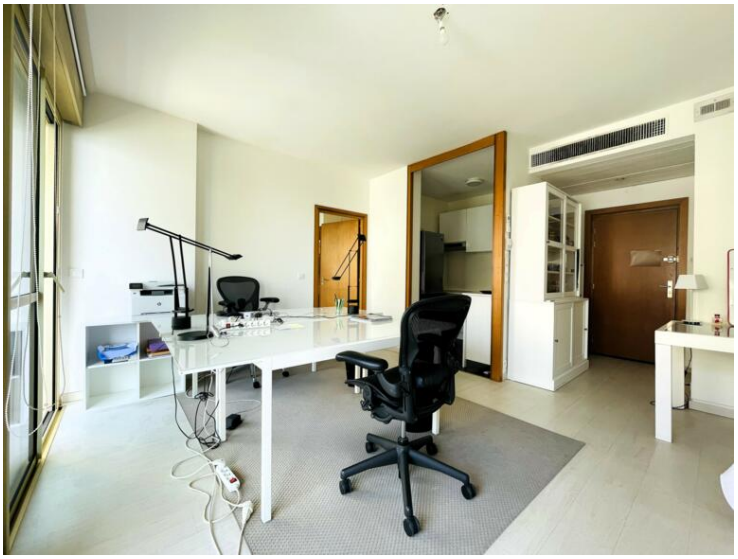

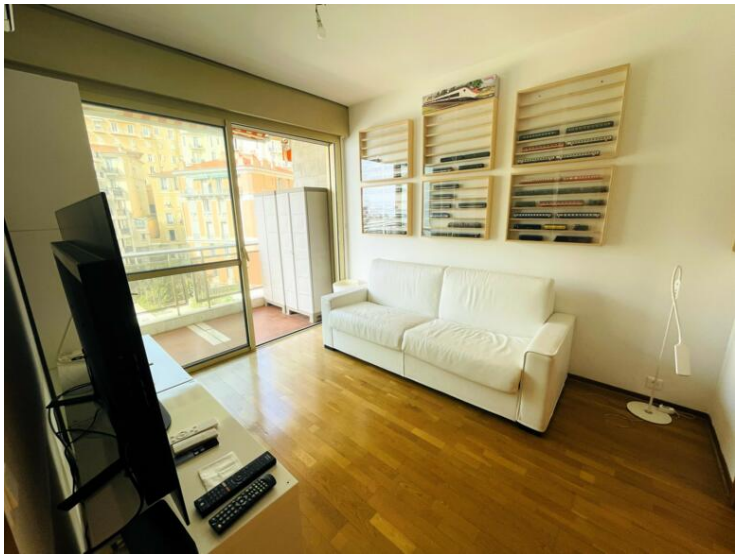

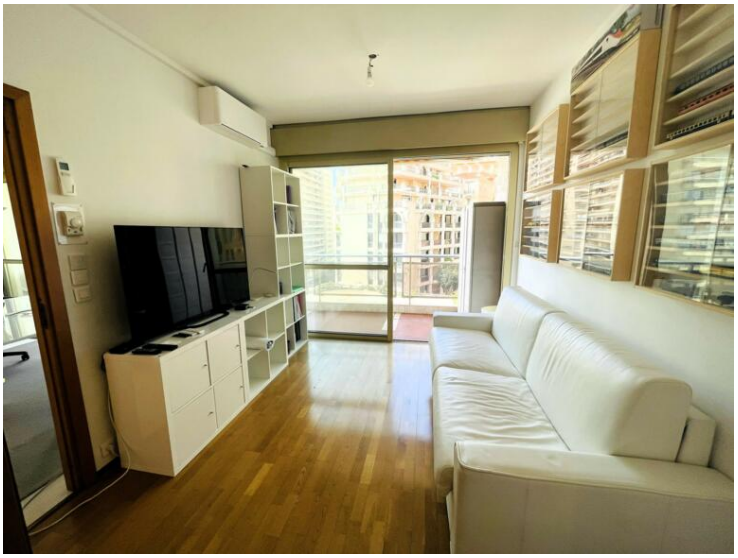

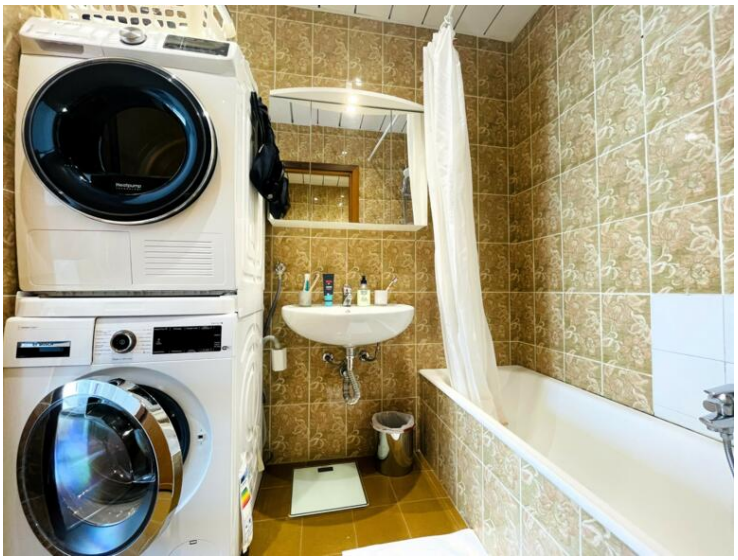

Ce document ne fait partie d'aucune offre ou contrat. Toutes mesures, surfaces et distances sont approximatives. Le descriptif et les plans ne sont donnés qu'à titre indicatif et leur exactitude n'est pas garantie. Les photographies ne montrent que certaines parties de la propriété. L'offre est valable sauf en cas de vente, retrait de vente, changement de prix ou d'autres conditions, sans préalable.

Elite International
Тел : +377 97 97 94 20
Факс : +37
jessica@eliteimmo.com
www.eliteimmo.com

Ce document ne fait partie d'aucune offre ou contrat. Toutes mesures, surfaces et distances sont approximatives. Le descriptif et les plans ne sont donnés qu'à titre indicatif et leur exactitude n'est pas garantie. Les photographies ne montrent que certaines parties de la propriété. L'offre est valable sauf en cas de vente, retrait de vente, changement de prix ou d'autres conditions, sans préalable.