Caroli Real Estate
27, boulevard d'Italie
98000 Monaco
Тел : +377 93 25 51 22
Факс : +377 92 16 17 00
commercial.carolirealestate@groupecaroli.mc
www.caroli-realestate.com

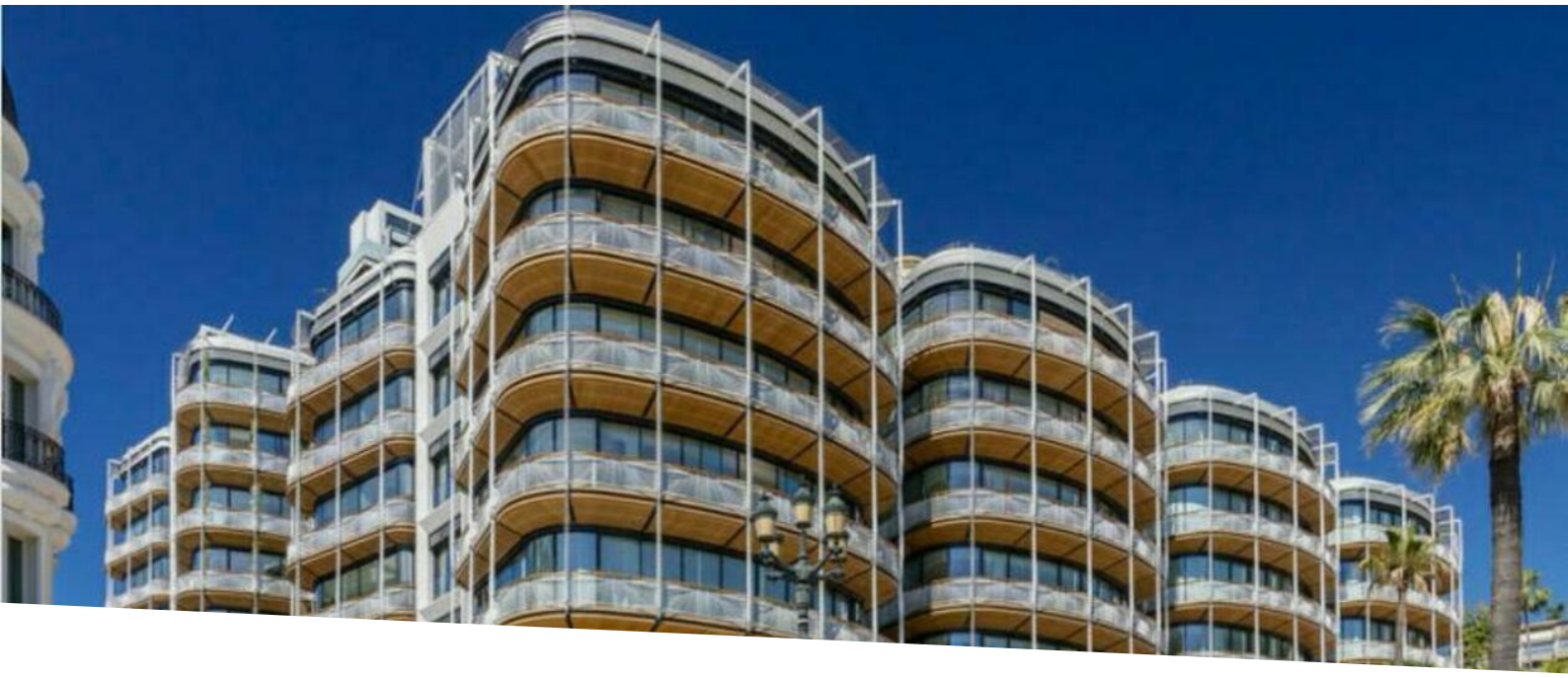

Аренда

170 000 € / месяц
(Включая коммунальные расходы)

Тип объекта **Двух-уровневая квартира (дуплекс)**	*Кол-во комнат* **6**	*Здание* **One Monte-Carlo**	*Район* **Carré d'Or**
Жилая площадь **410 m²**	*Площадь террасы* **117 m²**	*Общая площадь* **527 m²**	*Спальни* **4**
Salles de bains **4**	*Парковочные места* **3**	*Подвал* **1**	*Этаж* **3&4**
Состояние **Très bon état**	*Свободна с* **15/01/2026**	*Код.* **ONDU5_**	

Ce document ne fait partie d'aucune offre ou contrat. Toutes mesures, surfaces et distances sont approximatives. Le descriptif et les plans ne sont donnés qu'à titre indicatif et leur exactitude n'est pas garantie. Les photographies ne montrent que certaines parties de la propriété. L'offre est valable sauf en cas de vente, retrait de vente, changement de prix ou d'autres conditions, sans préalable.

CAROLI REAL ESTATE
GROUPE CAROLI

Caroli Real Estate
Тел : +377 93 25 51 22
Факс : +377 92 16 17 00
commercial.carolirealestate@groupecaroli.mc
www.caroli-realestate.com

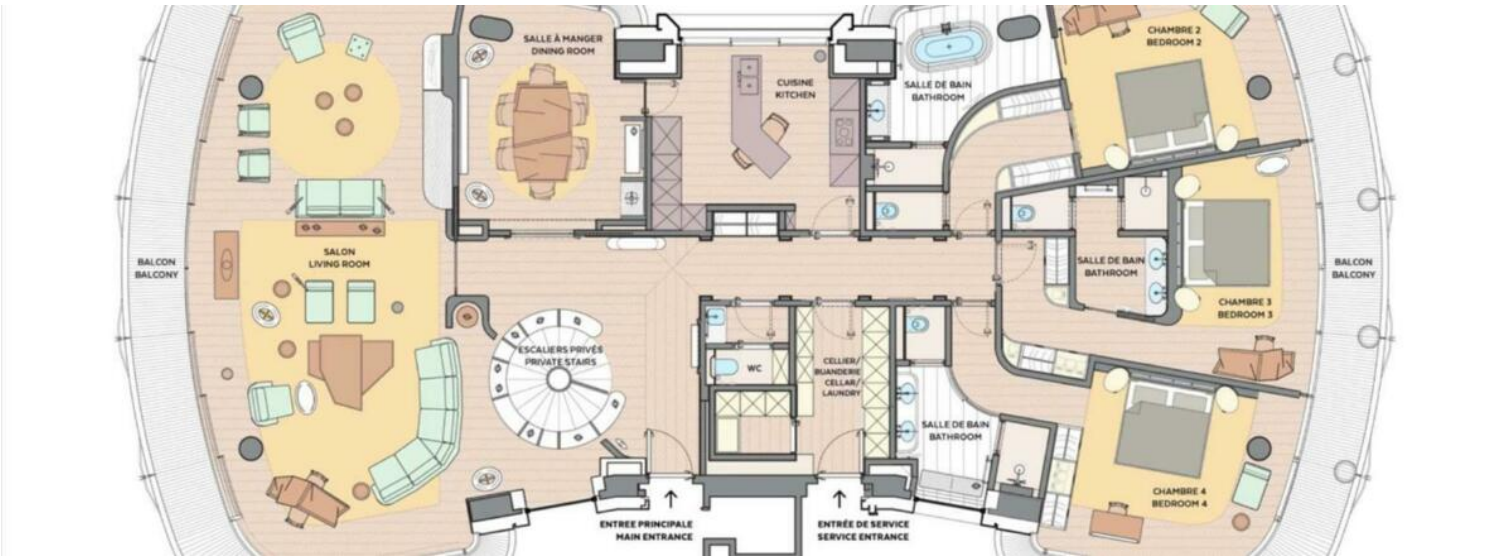

Ce document ne fait partie d'aucune offre ou contrat. Toutes mesures, surfaces et distances sont approximatives. Le descriptif et les plans ne sont donnés qu'à titre indicatif et leur exactitude n'est pas garantie. Les photographies ne montrent que certaines parties de la propriété. L'offre est valable sauf en cas de vente, retrait de vente, changement de prix ou d'autres conditions, sans préalable.

Caroli Real Estate
Тел : +377 93 25 51 22
Факс : +377 92 16 17 00
commercial.carolirealestate@groupecaroli.mc
www.caroli-realestate.com

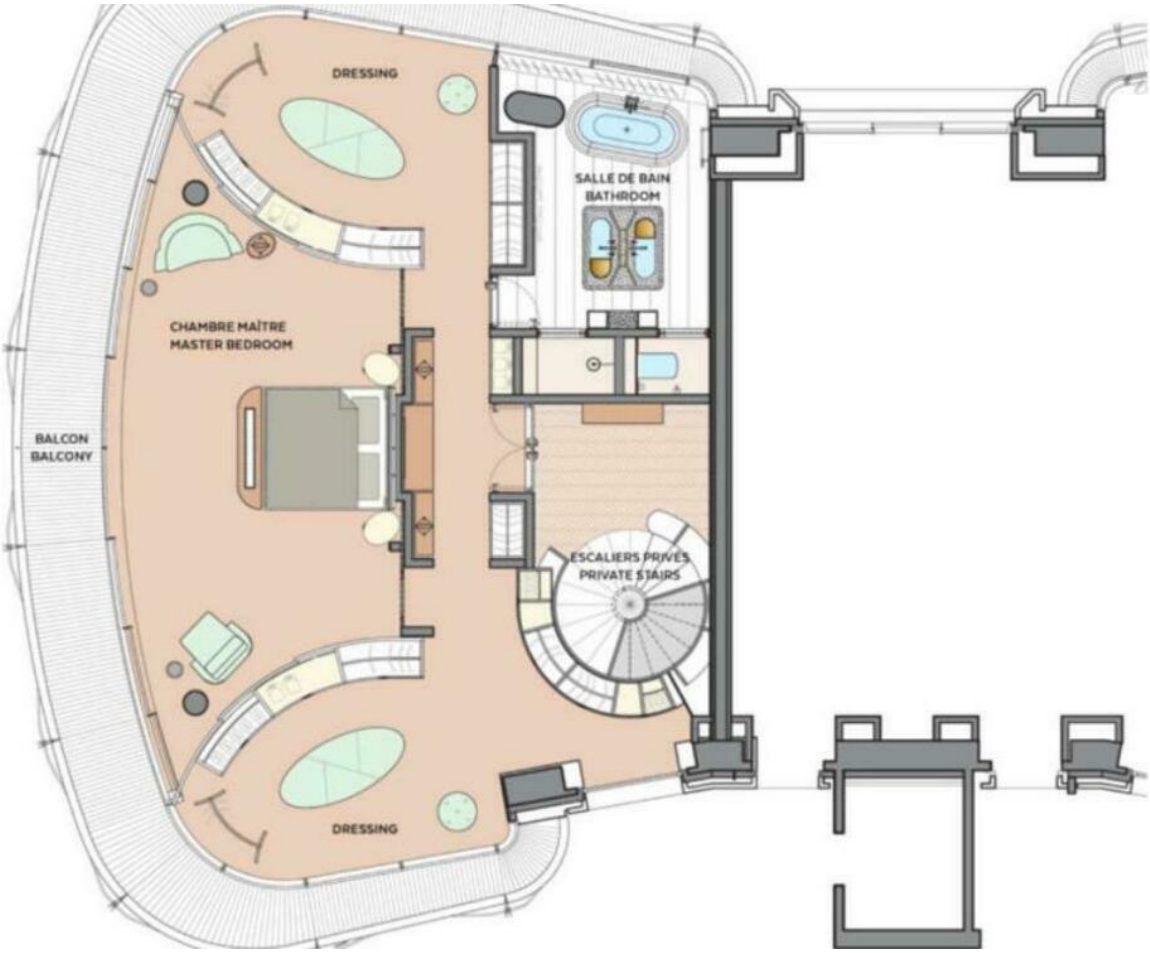

Ce document ne fait partie d'aucune offre ou contrat. Toutes mesures, surfaces et distances sont approximatives. Le descriptif et les plans ne sont donnés qu'à titre indicatif et leur exactitude n'est pas garantie. Les photographies ne montrent que certaines parties de la propriété. L'offre est valable sauf en cas de vente, retrait de vente, changement de prix ou d'autres conditions, sans préalable.