Mazza Immobilier
11-13 boulevard du Jardin Exotique
98000 Monaco
Тел : +377 97 77 35 35
info@mazza-immobilier.com
mazza-immobilier.com

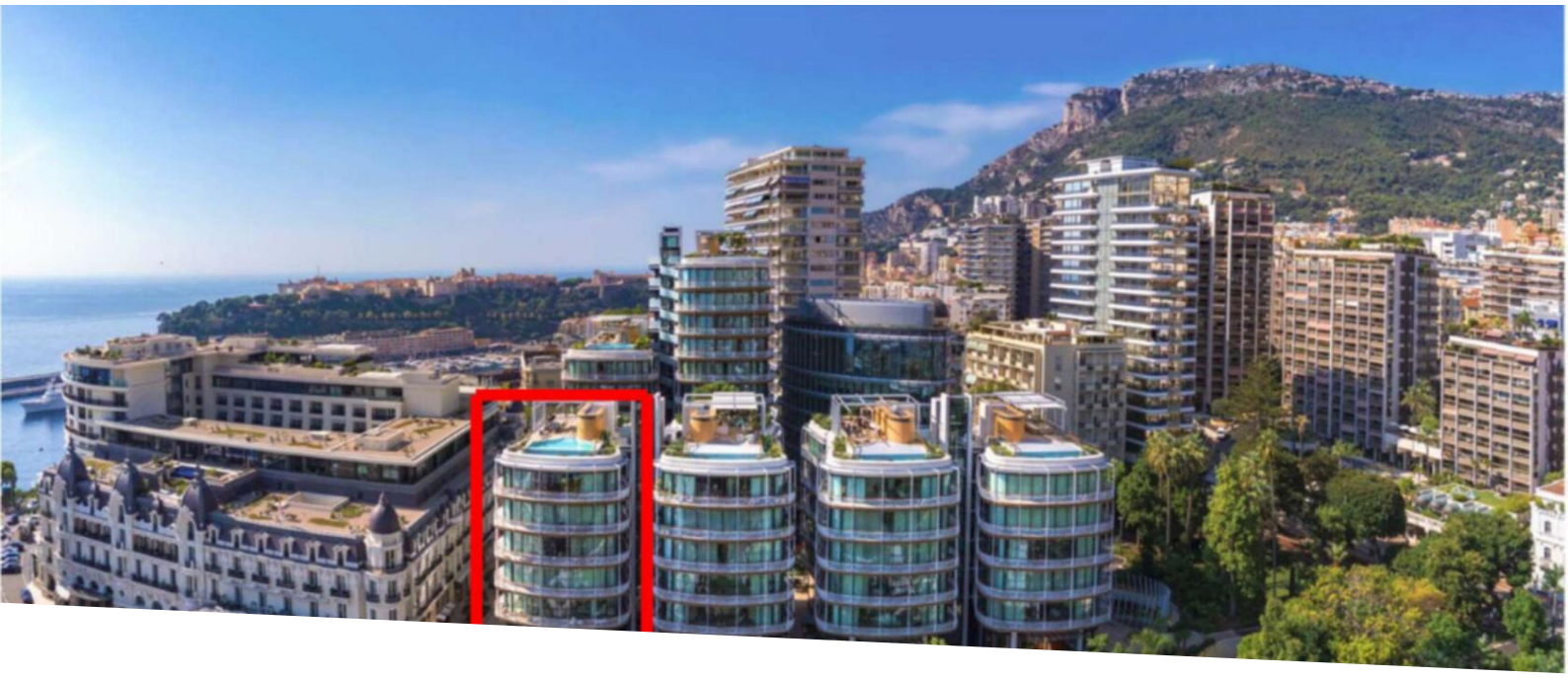

Аренда

170 000 € / месяц
(Включая коммунальные расходы)

Тип объекта **Двух-уровневая квартира (дуплекс)**	*Кол-во комнат*	*Здание* **One Monte-Carlo**	*Район* **Carré d'Or**
Жилая площадь **410 m²**	*Площадь террасы* **117 m²**	*Общая площадь* **527 m²**	*Спальни* **4**
Парковочные места **3**	*Подвал* **1**	*Этаж* **3è et 4è**	*Состояние* **Prestations luxueuses**
Свободна с **15/01/2026**	*Код.* **RA 7765**		

Ce document ne fait partie d'aucune offre ou contrat. Toutes mesures, surfaces et distances sont approximatives. Le descriptif et les plans ne sont donnés qu'à titre indicatif et leur exactitude n'est pas garantie. Les photographies ne montrent que certaines parties de la propriété. L'offre est valable sauf en cas de vente, retrait de vente, changement de prix ou d'autres conditions, sans préalable.

Mazza Immobilier
Тел : +377 97 77 35 35
info@mazza-immobilier.com
mazza-immobilier.com

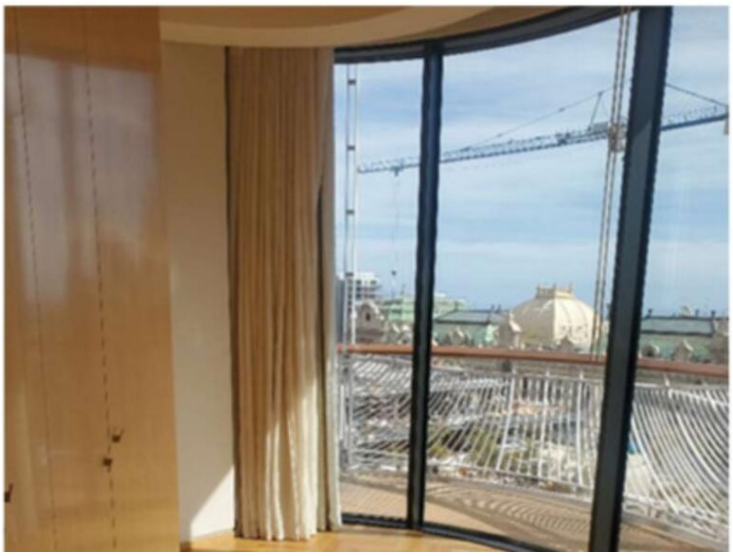

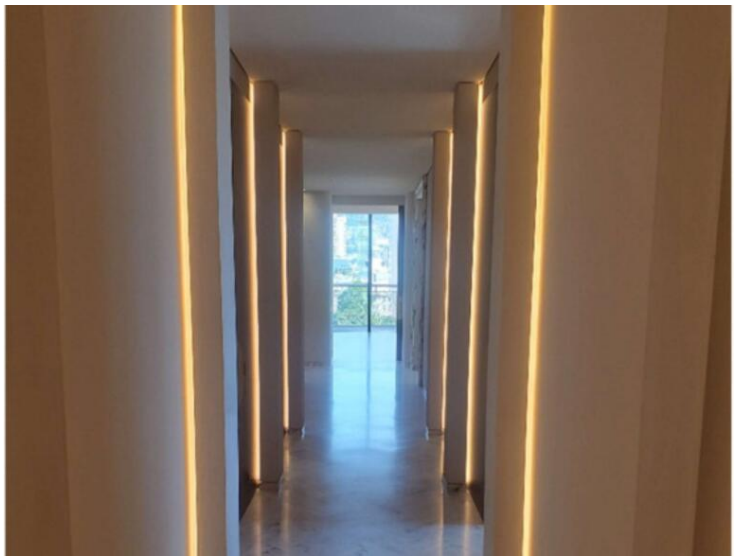

Ce document ne fait partie d'aucune offre ou contrat. Toutes mesures, surfaces et distances sont approximatives. Le descriptif et les plans ne sont donnés qu'à titre indicatif et leur exactitude n'est pas garantie. Les photographies ne montrent que certaines parties de la propriété. L'offre est valable sauf en cas de vente, retrait de vente, changement de prix ou d'autres conditions, sans préalable.

Mazza Immobilier
Тел : +377 97 77 35 35
info@mazza-immobilier.com
mazza-immobilier.com

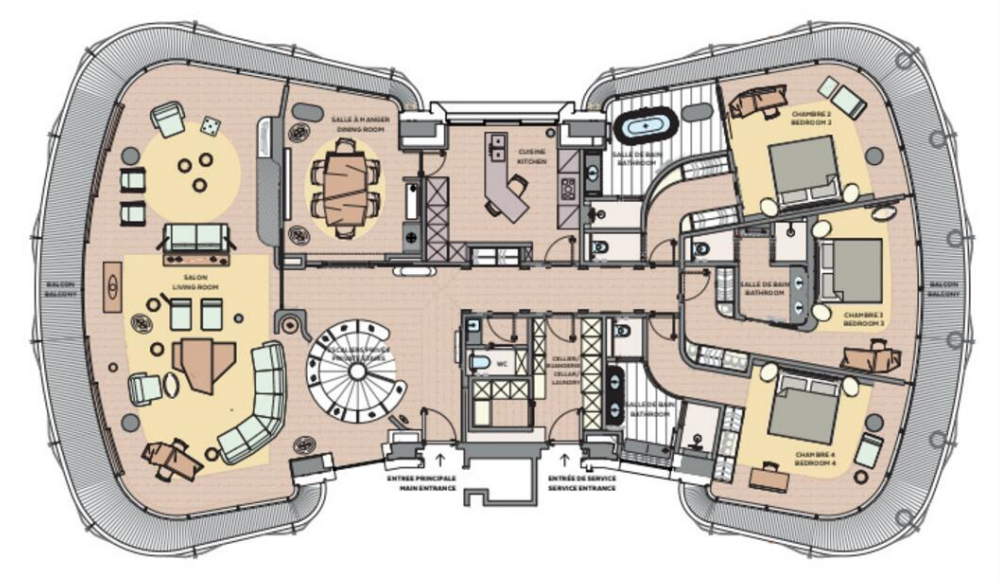

Ce document ne fait partie d'aucune offre ou contrat. Toutes mesures, surfaces et distances sont approximatives. Le descriptif et les plans ne sont donnés qu'à titre indicatif et leur exactitude n'est pas garantie. Les photographies ne montrent que certaines parties de la propriété. L'offre est valable sauf en cas de vente, retrait de vente, changement de prix ou d'autres conditions, sans préalable.

Mazza Immobilier
Тел : +377 97 77 35 35
info@mazza-immobilier.com
mazza-immobilier.com

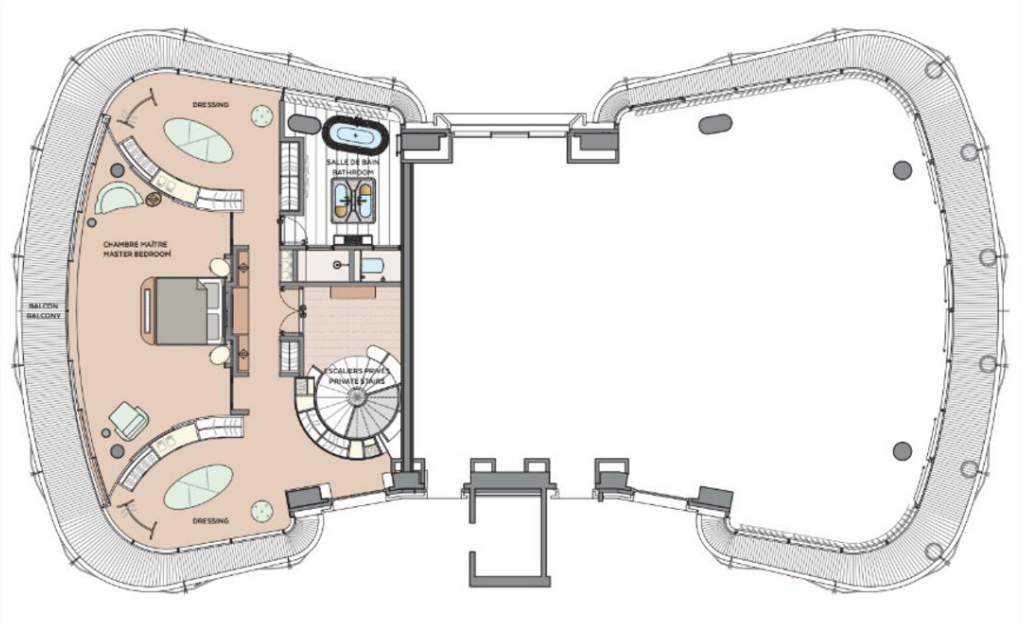

Ce document ne fait partie d'aucune offre ou contrat. Toutes mesures, surfaces et distances sont approximatives. Le descriptif et les plans ne sont donnés qu'à titre indicatif et leur exactitude n'est pas garantie. Les photographies ne montrent que certaines parties de la propriété. L'offre est valable sauf en cas de vente, retrait de vente, changement de prix ou d'autres conditions, sans préalable.