B&C Monaco Properties
13 Bd Princesse Charlotte
98000 Monaco
Тел : +33 6 10 12 40 74
contact@bc-monacoproperties.com
bc-monacoproperties.com

Аренда

170 000 € / месяц
(Включая коммунальные расходы)

Тип объекта **Квартира**	*Кол-во комнат* **6**	*Здание* **One Monte-Carlo**	*Район* **Carré d'Or**
Жилая площадь **410 m²**	*Площадь террасы* **117 m²**	*Общая площадь* **527 m²**	*Спальни* **4**
Salles de bains **4**	*Парковочные места* **3**	*Подвал* **1**	*Этаж* **3 & 4**
Состояние **Prestations luxueuses**	*Свободна с* **01/02/2026**	*Код.* **C3**	

Ce document ne fait partie d'aucune offre ou contrat. Toutes mesures, surfaces et distances sont approximatives. Le descriptif et les plans ne sont donnés qu'à titre indicatif et leur exactitude n'est pas garantie. Les photographies ne montrent que certaines parties de la propriété. L'offre est valable sauf en cas de vente, retrait de vente, changement de prix ou d'autres conditions, sans préalable.

B&C Monaco Properties
Тел : +33 6 10 12 40 74
contact@bc-monacoproperties.com
bc-monacoproperties.com

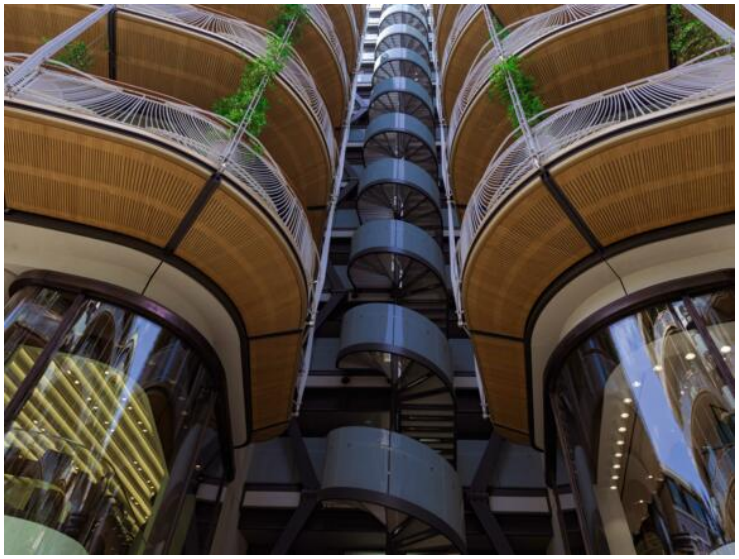

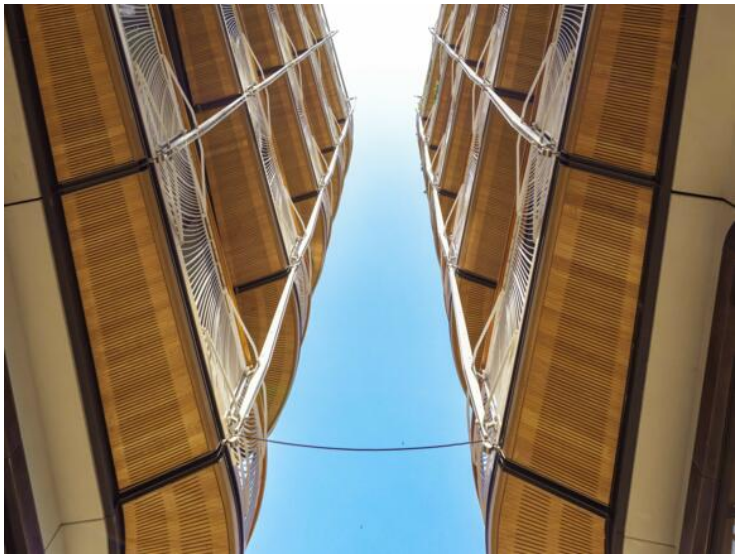

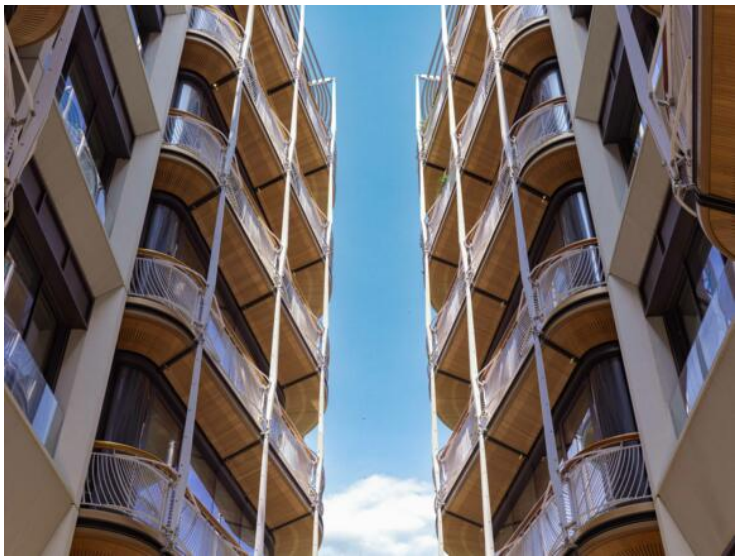

Ce document ne fait partie d'aucune offre ou contrat. Toutes mesures, surfaces et distances sont approximatives. Le descriptif et les plans ne sont donnés qu'à titre indicatif et leur exactitude n'est pas garantie. Les photographies ne montrent que certaines parties de la propriété. L'offre est valable sauf en cas de vente, retrait de vente, changement de prix ou d'autres conditions, sans préalable.

B&C Monaco Properties
Тел : +33 6 10 12 40 74
contact@bc-monacoproperties.com
bc-monacoproperties.com

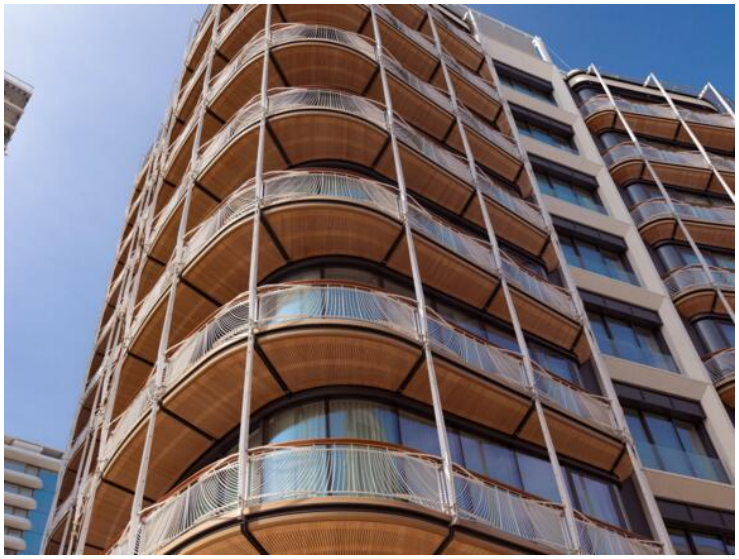

Ce document ne fait partie d'aucune offre ou contrat. Toutes mesures, surfaces et distances sont approximatives. Le descriptif et les plans ne sont donnés qu'à titre indicatif et leur exactitude n'est pas garantie. Les photographies ne montrent que certaines parties de la propriété. L'offre est valable sauf en cas de vente, retrait de vente, changement de prix ou d'autres conditions, sans préalable.