Agence des Ambassadeurs
1/5, avenue de Grande Bretagne
98000 Monaco
Тел : +377 93 50 79 59
Факс : +377 93 15 94 22
info@ambassadeursimmo.mc

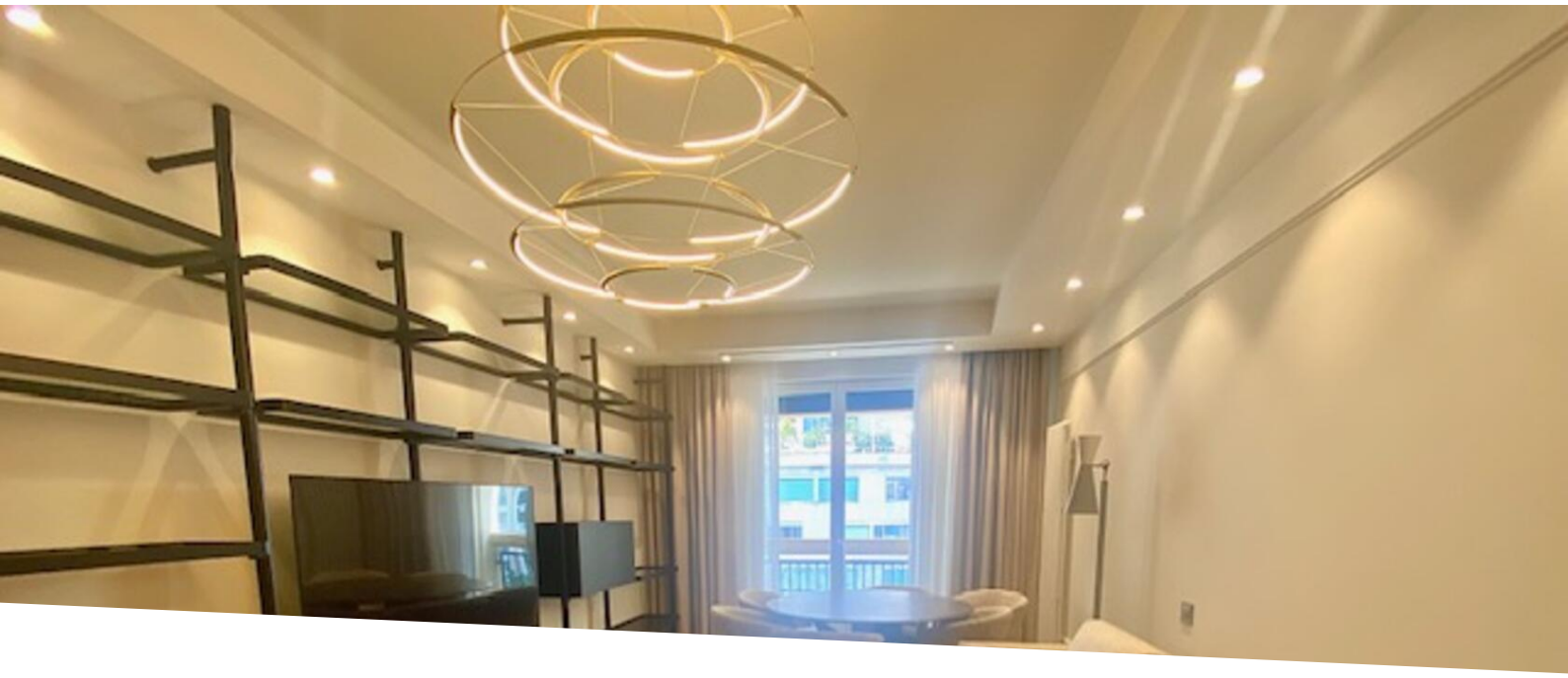

Продажа

4 850 000 €

Тип объекта **Квартира**	*Кол-во комнат* **3 комнаты**	*Здание* **Le Calypso**	*Район* **La Rousse - Saint Roman**
Общая площадь **96 m²**	*Спальни* **2**	*Состояние* **С ремонтом**	*Meublé* **Да**
Свободна с **libre**	*Код.* **Caly53p**		

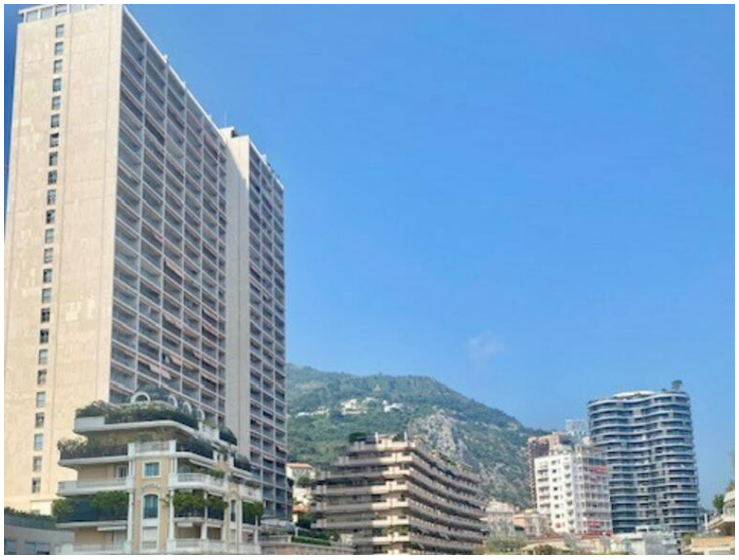

MonteCarlo-RealEstate.com

Код. : Caly53p

Ce document ne fait partie d'aucune offre ou contrat. Toutes mesures, surfaces et distances sont approximatives. Le descriptif et les plans ne sont donnés qu'à titre indicatif et leur exactitude n'est pas garantie. Les photographies ne montrent que certaines parties de la propriété. L'offre est valable sauf en cas de vente, retrait de vente, changement de prix ou d'autres conditions, sans préalable.

Ce document ne fait partie d'aucune offre ou contrat. Toutes mesures, surfaces et distances sont approximatives. Le descriptif et les plans ne sont donnés qu'à titre indicatif et leur exactitude n'est pas garantie. Les photographies ne montrent que certaines parties de la propriété. L'offre est valable sauf en cas de vente, retrait de vente, changement de prix ou d'autres conditions, sans préalable.

Agence des Ambassadeurs
Тел : +377 93 50 79 59
Факс : +377 93 15 94 22
info@ambassadeursimmo.mc

Ce document ne fait partie d'aucune offre ou contrat. Toutes mesures, surfaces et distances sont approximatives. Le descriptif et les plans ne sont donnés qu'à titre indicatif et leur exactitude n'est pas garantie. Les photographies ne montrent que certaines parties de la propriété. L'offre est valable sauf en cas de vente, retrait de vente, changement de prix ou d'autres conditions, sans préalable.

Agence des Ambassadeurs
Тел : +377 93 50 79 59
Факс : +377 93 15 94 22
info@ambassadeursimmo.mc

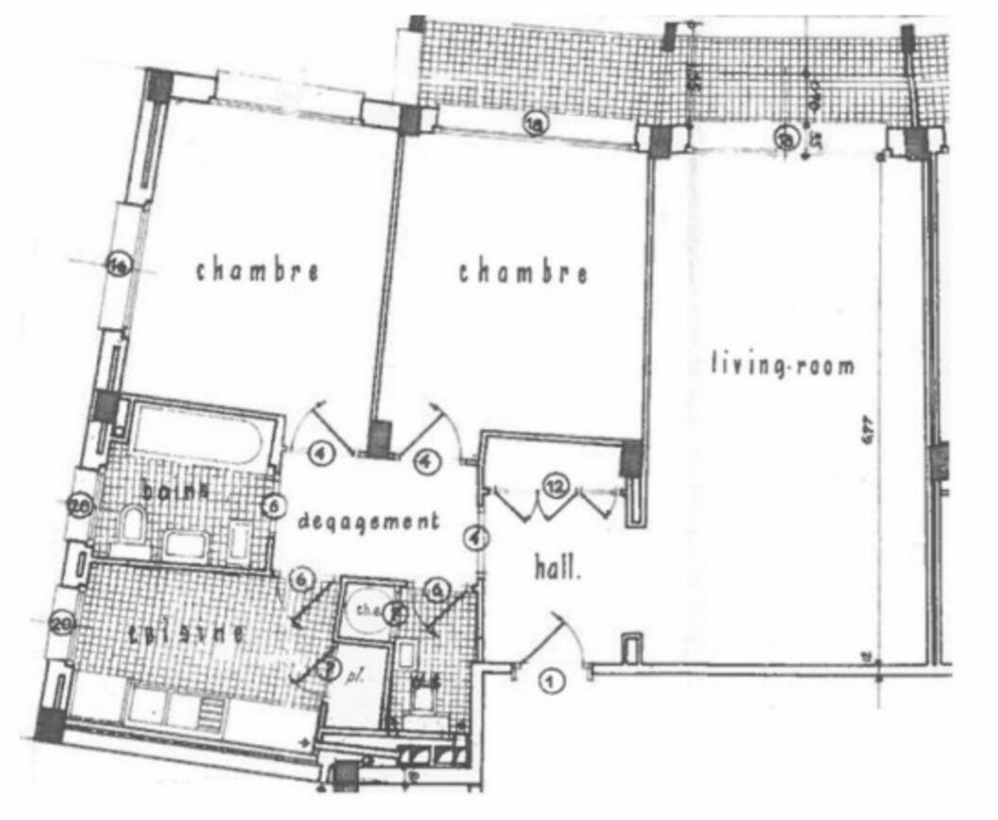

Ce document ne fait partie d'aucune offre ou contrat. Toutes mesures, surfaces et distances sont approximatives. Le descriptif et les plans ne sont donnés qu'à titre indicatif et leur exactitude n'est pas garantie. Les photographies ne montrent que certaines parties de la propriété. L'offre est valable sauf en cas de vente, retrait de vente, changement de prix ou d'autres conditions, sans préalable.