REVIMMO
LE SOLEIL D'OR
20, boulevard Rainier III
98000 Monaco
Тел : +377 99 90 70 03
Факс : +377 97 70 00 05
info@revimmo.mc
www.revimmo.mc

Продажа

4 200 000 €

Тип объекта **Квартира**	*Кол-во комнат* **3 комнаты**	*Здание* **Bermuda**	*Район* **Jardin Exotique**
Жилая площадь **86 m²**	*Площадь террасы* **9 m²**	*Общая площадь* **95 m²**	*Спальни* **2**
Salles de bains **2**	*Парковочное место* **1**	*Этаж* **1**	*Состояние* **Новый**
Код. **BERM2PST**			

Ce document ne fait partie d'aucune offre ou contrat. Toutes mesures, surfaces et distances sont approximatives. Le descriptif et les plans ne sont donnés qu'à titre indicatif et leur exactitude n'est pas garantie. Les photographies ne montrent que certaines parties de la propriété. L'offre est valable sauf en cas de vente, retrait de vente, changement de prix ou d'autres conditions, sans préalable.

REVIMMO
Тел : +377 99 90 70 03
Факс : +377 97 70 00 05
info@revimmo.mc
www.revimmo.mc

Ce document ne fait partie d'aucune offre ou contrat. Toutes mesures, surfaces et distances sont approximatives. Le descriptif et les plans ne sont donnés qu'à titre indicatif et leur exactitude n'est pas garantie. Les photographies ne montrent que certaines parties de la propriété. L'offre est valable sauf en cas de vente, retrait de vente, changement de prix ou d'autres conditions, sans préalable.

REVIMMO
Тел : +377 99 90 70 03
Факс : +377 97 70 00 05
info@revimmo.mc
www.revimmo.mc

Ce document ne fait partie d'aucune offre ou contrat. Toutes mesures, surfaces et distances sont approximatives. Le descriptif et les plans ne sont donnés qu'à titre indicatif et leur exactitude n'est pas garantie. Les photographies ne montrent que certaines parties de la propriété. L'offre est valable sauf en cas de vente, retrait de vente, changement de prix ou d'autres conditions, sans préalable.

REVIMMO
Тел : +377 99 90 70 03
Факс : +377 97 70 00 05
info@revimmo.mc
www.revimmo.mc

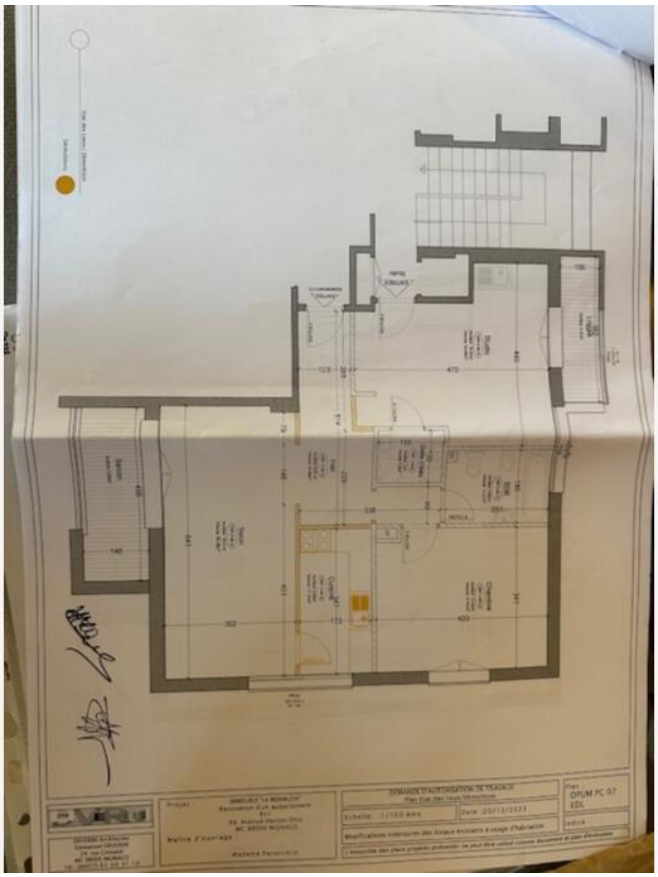

Ce document ne fait partie d'aucune offre ou contrat. Toutes mesures, surfaces et distances sont approximatives. Le descriptif et les plans ne sont donnés qu'à titre indicatif et leur exactitude n'est pas garantie. Les photographies ne montrent que certaines parties de la propriété. L'offre est valable sauf en cas de vente, retrait de vente, changement de prix ou d'autres conditions, sans préalable.