Real Estate Monte Carlo
17, avenue Saint Michel
98000 Monaco
Тел : +377 93 50 60 70
Факс : +377 93 50 60 80
info@realestatemontecarlo.mc
www.realestatemontecarlo.mc

Аренда

Эксклюзив

4 300 € / месяц
+ Коммунальные услуги : 200 €

Тип объекта **Квартира**	*Кол-во комнат* **1-комнатная квартира**	*Здание* **Villa Jacqueline**	*Район* **Monte-Carlo**
Жилая площадь **50 m²**	*Площадь террасы* **6 m²**	*Общая площадь* **56 m²**	*Коммунальные услуги* **200 €**
Свободна с **01/11/2025**	*Код.* **REMC-0202**		

MonteCarlo-RealEstate.com

Код. : REMC-0202

Ce document ne fait partie d'aucune offre ou contrat. Toutes mesures, surfaces et distances sont approximatives. Le descriptif et les plans ne sont donnés qu'à titre indicatif et leur exactitude n'est pas garantie. Les photographies ne montrent que certaines parties de la propriété. L'offre est valable sauf en cas de vente, retrait de vente, changement de prix ou d'autres conditions, sans préalable.

Real Estate Monte Carlo
Тел : +377 93 50 60 70
Факс : +377 93 50 60 80
info@realestatemontecarlo.mc
www.realestatemontecarlo.mc

Ce document ne fait partie d'aucune offre ou contrat. Toutes mesures, surfaces et distances sont approximatives. Le descriptif et les plans ne sont donnés qu'à titre indicatif et leur exactitude n'est pas garantie. Les photographies ne montrent que certaines parties de la propriété. L'offre est valable sauf en cas de vente, retrait de vente, changement de prix ou d'autres conditions, sans préalable.

Тел : +377 93 50 60 70
Факс : +377 93 50 60 80
info@realestatemontecarlo.mc
www.realestatemontecarlo.mc

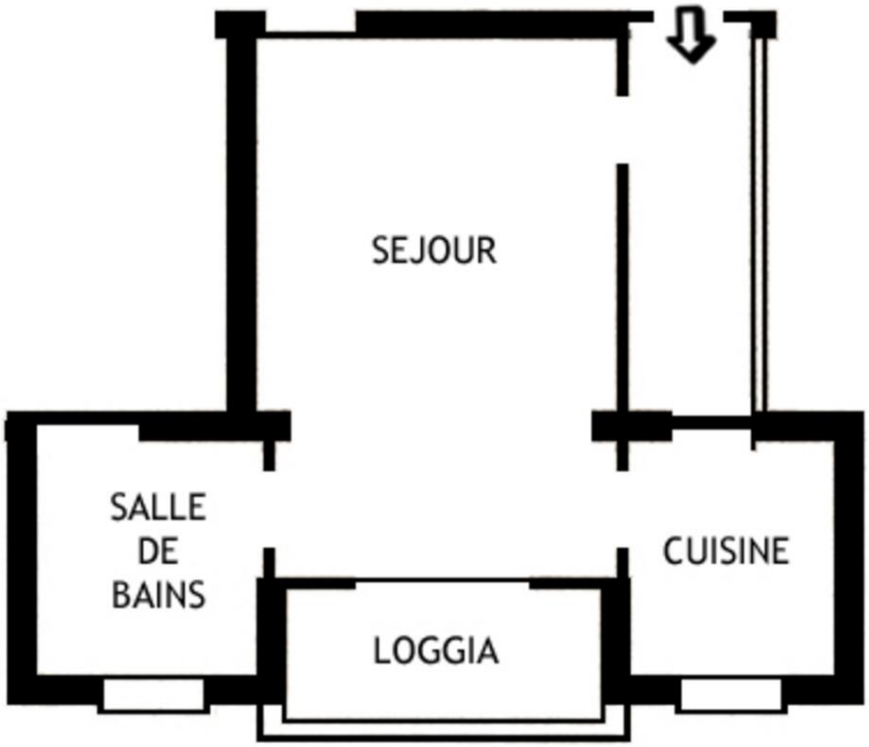

Ce document ne fait partie d'aucune offre ou contrat. Toutes mesures, surfaces et distances sont approximatives. Le descriptif et les plans ne sont donnés qu'à titre indicatif et leur exactitude n'est pas garantie. Les photographies ne montrent que certaines parties de la propriété. L'offre est valable sauf en cas de vente, retrait de vente, changement de prix ou d'autres conditions, sans préalable.

Ce document ne fait partie d'aucune offre ou contrat. Toutes mesures, surfaces et distances sont approximatives. Le descriptif et les plans ne sont donnés qu'à titre indicatif et leur exactitude n'est pas garantie. Les photographies ne montrent que certaines parties de la propriété. L'offre est valable sauf en cas de vente, retrait de vente, changement de prix ou d'autres conditions, sans préalable.