Icon Property
Le Donatello
13 Avenue des Papalins
98000 Monaco
Marianne THOUMSIN
Тел : +33 6 11 94 73 18
marianne@icon-property.com
www.icon-property.com

Продажа

3 350 000 €

Тип объекта **Квартира**	*Кол-во комнат* **3 комнаты**	*Здание*	*Район* **Monte-Carlo**
Жилая площадь **80 m²**	*Площадь террасы* **4 m²**	*Общая площадь* **84 m²**	*Спальни* **2**
Salles de bains **2**	*Этаж* **3**	*Состояние* **Prestations luxueuses**	*Meublé* **Да**
Свободна с **Незамедлительно**	*Lois* **loi 1235**	*Код.* **Talma**	

MonteCarlo-RealEstate.com

Код. : Talma

Ce document ne fait partie d'aucune offre ou contrat. Toutes mesures, surfaces et distances sont approximatives. Le descriptif et les plans ne sont donnés qu'à titre indicatif et leur exactitude n'est pas garantie. Les photographies ne montrent que certaines parties de la propriété. L'offre est valable sauf en cas de vente, retrait de vente, changement de prix ou d'autres conditions, sans préalable.

Icon Property
Marianne THOUMSIN
Тел : +33 6 11 94 73 18
marianne@icon-property.com
www.icon-property.com

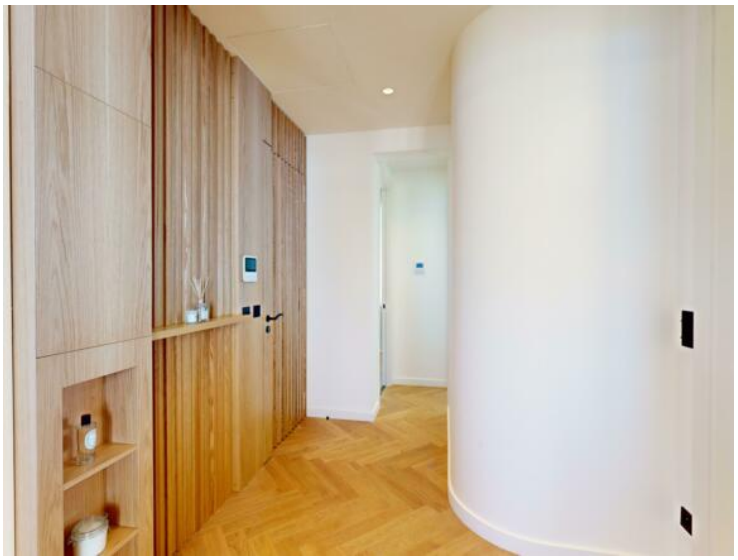

Ce document ne fait partie d'aucune offre ou contrat. Toutes mesures, surfaces et distances sont approximatives. Le descriptif et les plans ne sont donnés qu'à titre indicatif et leur exactitude n'est pas garantie. Les photographies ne montrent que certaines parties de la propriété. L'offre est valable sauf en cas de vente, retrait de vente, changement de prix ou d'autres conditions, sans préalable.

Icon Property
Marianne THOUMSIN
Тел : +33 6 11 94 73 18
marianne@icon-property.com
www.icon-property.com

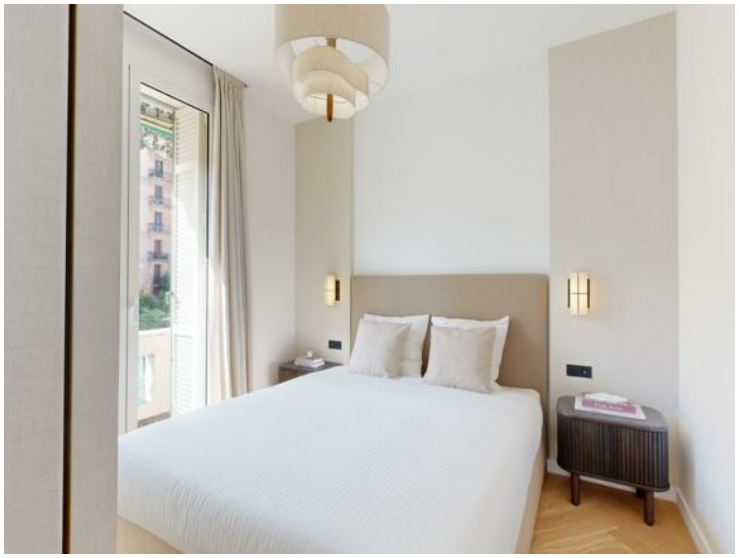

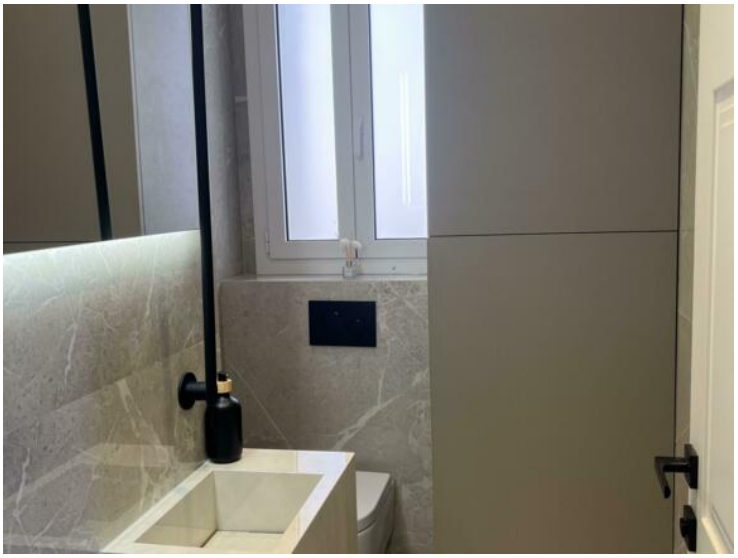

Ce document ne fait partie d'aucune offre ou contrat. Toutes mesures, surfaces et distances sont approximatives. Le descriptif et les plans ne sont donnés qu'à titre indicatif et leur exactitude n'est pas garantie. Les photographies ne montrent que certaines parties de la propriété. L'offre est valable sauf en cas de vente, retrait de vente, changement de prix ou d'autres conditions, sans préalable.

Icon Property
Marianne THOUMSIN
Тел : +33 6 11 94 73 18
marianne@icon-property.com
www.icon-property.com

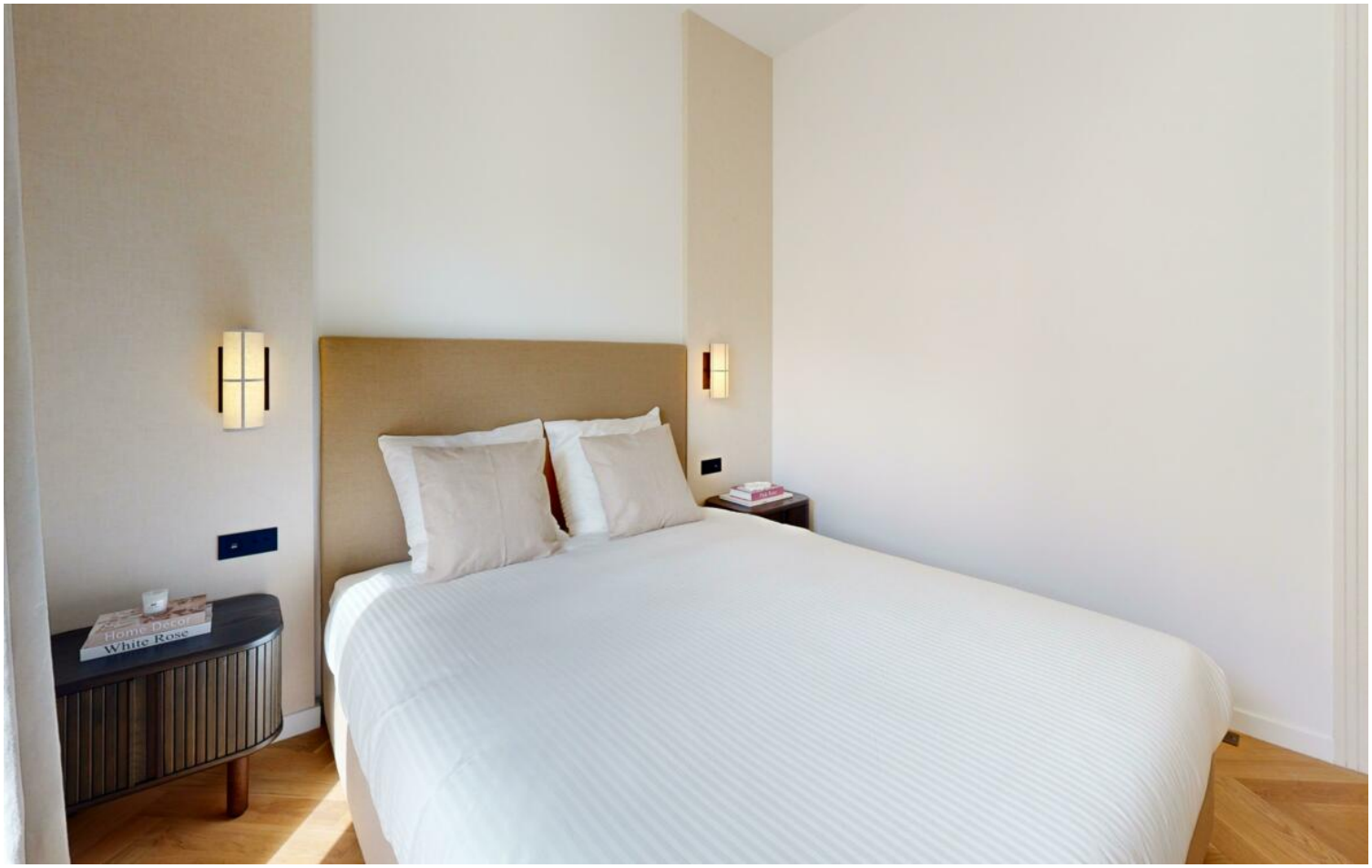

Ce document ne fait partie d'aucune offre ou contrat. Toutes mesures, surfaces et distances sont approximatives. Le descriptif et les plans ne sont donnés qu'à titre indicatif et leur exactitude n'est pas garantie. Les photographies ne montrent que certaines parties de la propriété. L'offre est valable sauf en cas de vente, retrait de vente, changement de prix ou d'autres conditions, sans préalable.