Segond Immobilier
45 Rue Grimaldi
98000 Monaco
Тел : +377 92 05 35 77
info@segond.com
www.segond-immobilier.com

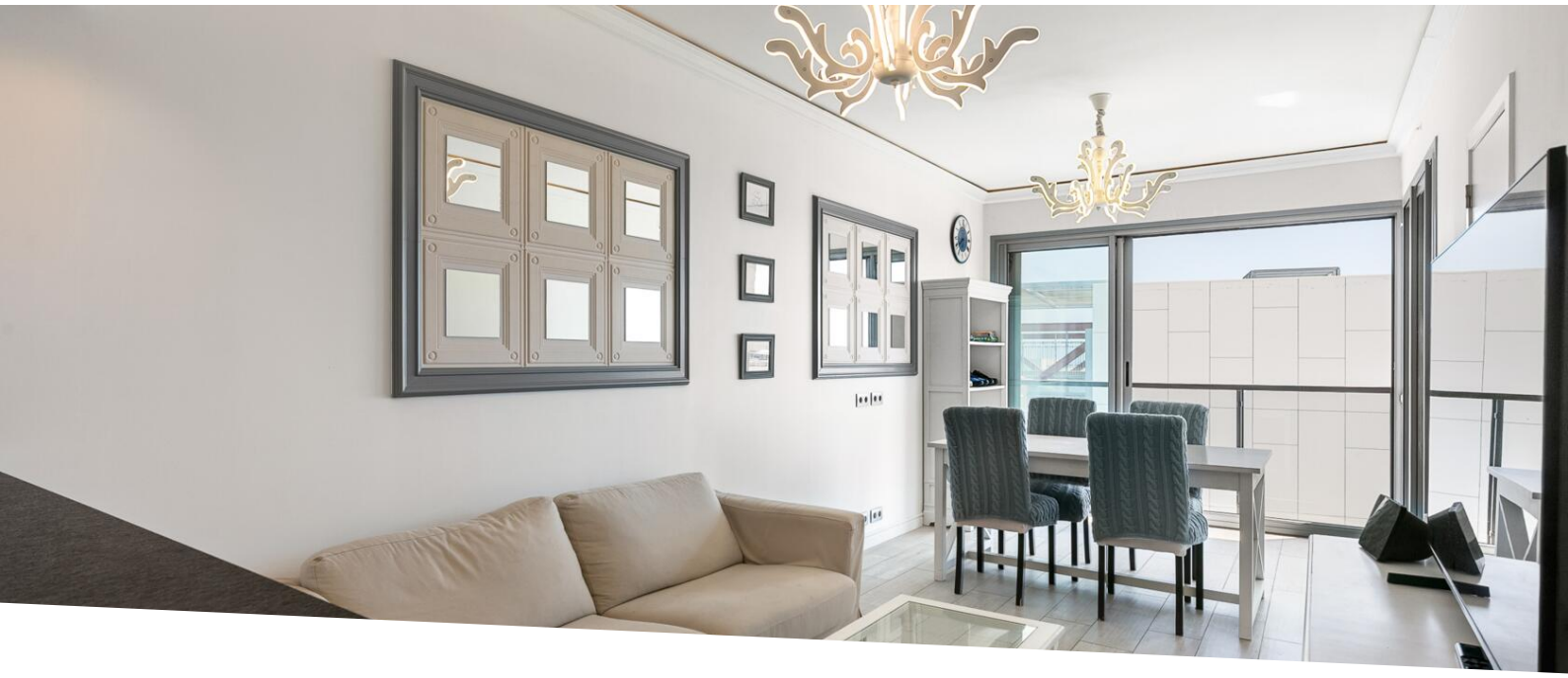

Продажа

3 800 000 €

Тип объекта **Квартира**	*Кол-во комнат* **2 комнаты**	*Здание* **Le Millenium**	*Район* **Fontvieille**
Жилая площадь **60 m²**	*Площадь террасы* **13,50 m²**	*Общая площадь* **73,50 m²**	*Спальни* **2**
Salle de bains **1**	*Парковочное место* **1**	*Подвал* **1**	*Этаж* **élevé**
Состояние **Très bon état**	*Свободна с* **loué**	*Код.* **85861219**	

Ce document ne fait partie d'aucune offre ou contrat. Toutes mesures, surfaces et distances sont approximatives. Le descriptif et les plans ne sont donnés qu'à titre indicatif et leur exactitude n'est pas garantie. Les photographies ne montrent que certaines parties de la propriété. L'offre est valable sauf en cas de vente, retrait de vente, changement de prix ou d'autres conditions, sans préalable.

Ce document ne fait partie d'aucune offre ou contrat. Toutes mesures, surfaces et distances sont approximatives. Le descriptif et les plans ne sont donnés qu'à titre indicatif et leur exactitude n'est pas garantie. Les photographies ne montrent que certaines parties de la propriété. L'offre est valable sauf en cas de vente, retrait de vente, changement de prix ou d'autres conditions, sans préalable.

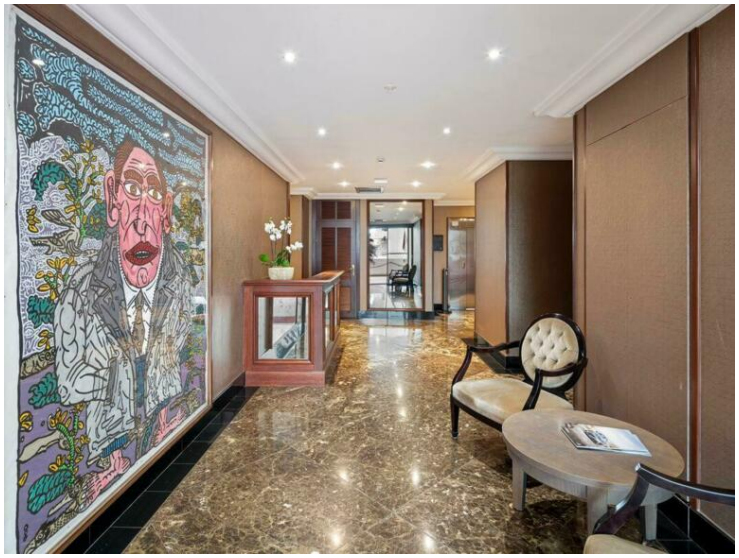

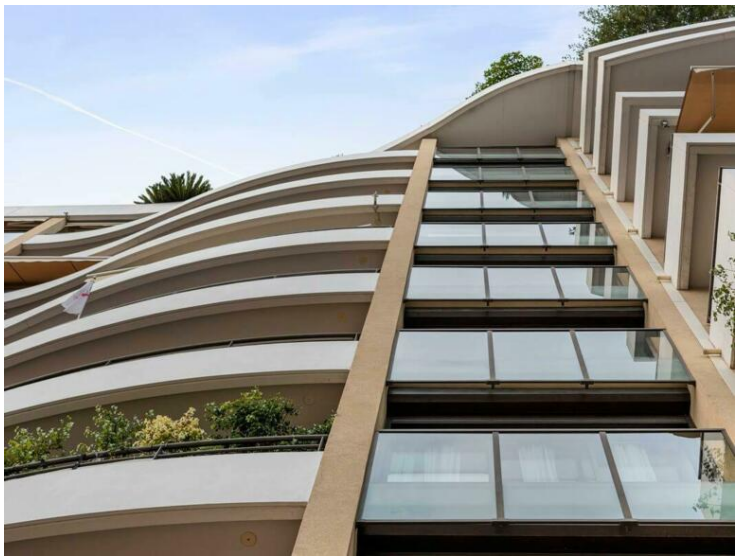

Ce document ne fait partie d'aucune offre ou contrat. Toutes mesures, surfaces et distances sont approximatives. Le descriptif et les plans ne sont donnés qu'à titre indicatif et leur exactitude n'est pas garantie. Les photographies ne montrent que certaines parties de la propriété. L'offre est valable sauf en cas de vente, retrait de vente, changement de prix ou d'autres conditions, sans préalable.

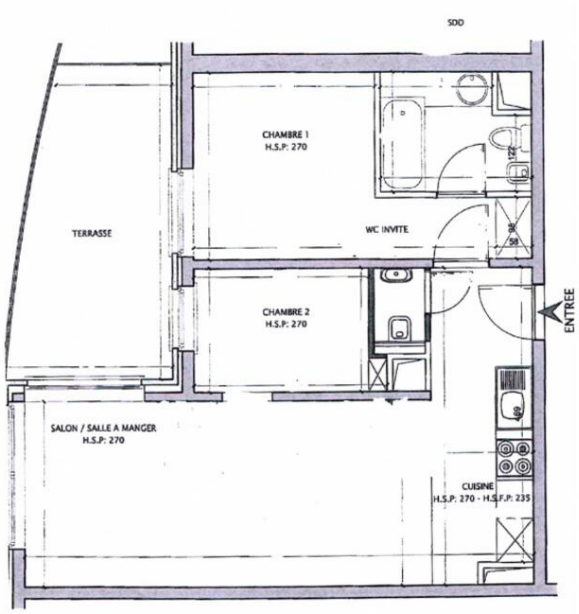

LE MILLENIUM

1 entrée
1 salon / salle à manger
1 cuisine
2 chambres
1 salle de bains
1 toilettes
1 balcon

Surface totale 73,5 m²

1 entrance
1 living/dining room
1 kitchen
2 bedrooms
1 bathroom
1 toilet
1 balcony

Total surface area 73,5 sqm

Ce document ne fait partie d'aucune offre ou contrat. Toutes mesures, surfaces et distances sont approximatives. Le descriptif et les plans ne sont donnés qu'à titre indicatif et leur exactitude n'est pas garantie. Les photographies ne montrent que certaines parties de la propriété. L'offre est valable sauf en cas de vente, retrait de vente, changement de prix ou d'autres conditions, sans préalable.