SOTRIM
16, boulevard des Moulins
98000 Monaco
Тел : +377 93 50 63 10 / 06 07 93 30 00
sotrim@sotrim.mc

Продажа

26 950 000 €

Тип объекта **Penthouse/Roof**	*Кол-во комнат* **5 комнат**	*Здание* **Ambassador**	*Район* **Monte-Carlo**
Жилая площадь **236 m²**	*Площадь террасы* **238 m²**	*Общая площадь* **474 m²**	*Спальни* **3**
Парковочные места **2**	*Этаж* **4/5**	*Состояние* **Prestations luxueuses**	*Код.* **SOT-AMB6VNT**

Ce document ne fait partie d'aucune offre ou contrat. Toutes mesures, surfaces et distances sont approximatives. Le descriptif et les plans ne sont donnés qu'à titre indicatif et leur exactitude n'est pas garantie. Les photographies ne montrent que certaines parties de la propriété. L'offre est valable sauf en cas de vente, retrait de vente, changement de prix ou d'autres conditions, sans préalable.

SOTRIM
Тел : +377 93 50 63 10 / 06 07 93 30 00
sotrim@sotrim.mc

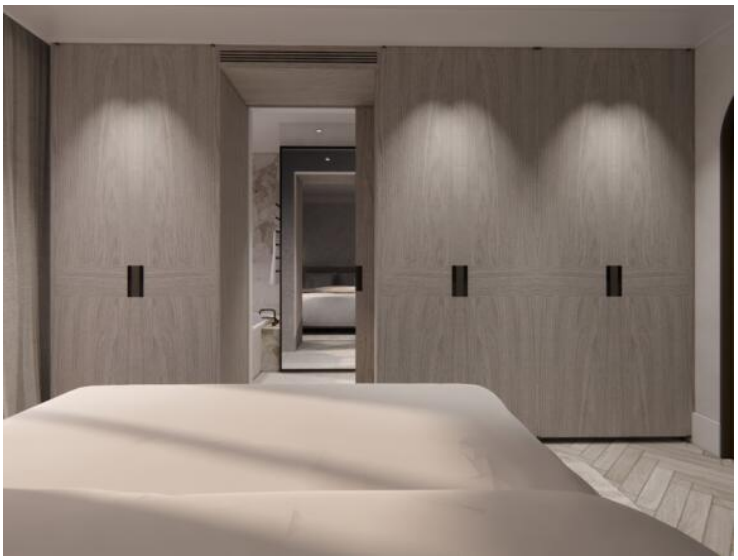

Ce document ne fait partie d'aucune offre ou contrat. Toutes mesures, surfaces et distances sont approximatives. Le descriptif et les plans ne sont donnés qu'à titre indicatif et leur exactitude n'est pas garantie. Les photographies ne montrent que certaines parties de la propriété. L'offre est valable sauf en cas de vente, retrait de vente, changement de prix ou d'autres conditions, sans préalable.

SOTRIM
Тел : +377 93 50 63 10 / 06 07 93 30 00
sotrim@sotrim.mc

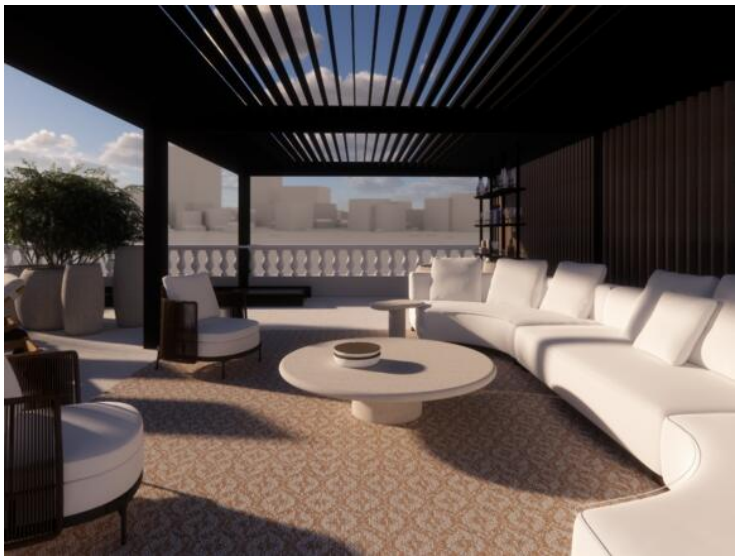

Ce document ne fait partie d'aucune offre ou contrat. Toutes mesures, surfaces et distances sont approximatives. Le descriptif et les plans ne sont donnés qu'à titre indicatif et leur exactitude n'est pas garantie. Les photographies ne montrent que certaines parties de la propriété. L'offre est valable sauf en cas de vente, retrait de vente, changement de prix ou d'autres conditions, sans préalable.

SOTRIM
Тел : +377 93 50 63 10 / 06 07 93 30 00
sotrim@sotrim.mc

Ce document ne fait partie d'aucune offre ou contrat. Toutes mesures, surfaces et distances sont approximatives. Le descriptif et les plans ne sont donnés qu'à titre indicatif et leur exactitude n'est pas garantie. Les photographies ne montrent que certaines parties de la propriété. L'offre est valable sauf en cas de vente, retrait de vente, changement de prix ou d'autres conditions, sans préalable.