Groupe S.M.I.R.
4, boulevard des Moulins
98000 Monaco
Тел : +377 92 16 58 00
Факс : +377 92 16 11 22
info@groupesmir.com
www.groupesmir.com

Офис в аренду в порту Фонвьей

Location professionnelle

3 540 € / месяц

+ Коммунальные услуги : 550 €

Тип объекта **Офис**	*Кол-во комнат*
Здание **Le Cimabue**	*Район* **Fontvieille**
Общая площадь **24 m²**	*Salle de bains* **1**
Этаж **rdc**	*Коммунальные услуги* **550 €**
Свободна с **01/10/2025**	*Код.* **L-42**

Офис с витриной на первом этаже в здании с консьержем, расположенном в порту Фонвьей рядом с ресторанами и магазинами.
Административное использование

Вход, главная комната, туалет, витрина

Ce document ne fait partie d'aucune offre ou contrat. Toutes mesures, surfaces et distances sont approximatives. Le descriptif et les plans ne sont donnés qu'à titre indicatif et leur exactitude n'est pas garantie. Les photographies ne montrent que certaines parties de la propriété. L'offre est valable sauf en cas de vente, retrait de vente, changement de prix ou d'autres conditions, sans préalable.

Groupe S.M.I.R.
Тел : +377 92 16 58 00
Факс : +377 92 16 11 22
info@groupesmir.com
www.groupesmir.com

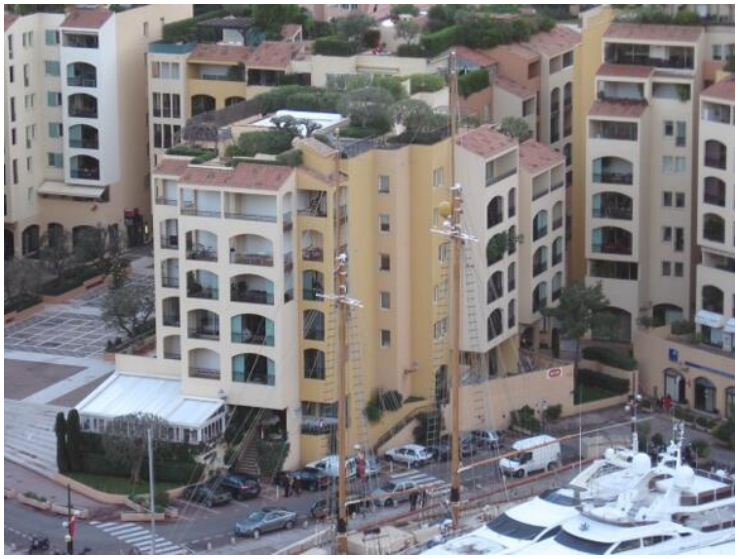

Ce document ne fait partie d'aucune offre ou contrat. Toutes mesures, surfaces et distances sont approximatives. Le descriptif et les plans ne sont donnés qu'à titre indicatif et leur exactitude n'est pas garantie. Les photographies ne montrent que certaines parties de la propriété. L'offre est valable sauf en cas de vente, retrait de vente, changement de prix ou d'autres conditions, sans préalable.

Groupe S.M.I.R.
Тел : +377 92 16 58 00
Факс : +377 92 16 11 22
info@groupesmir.com
www.groupesmir.com

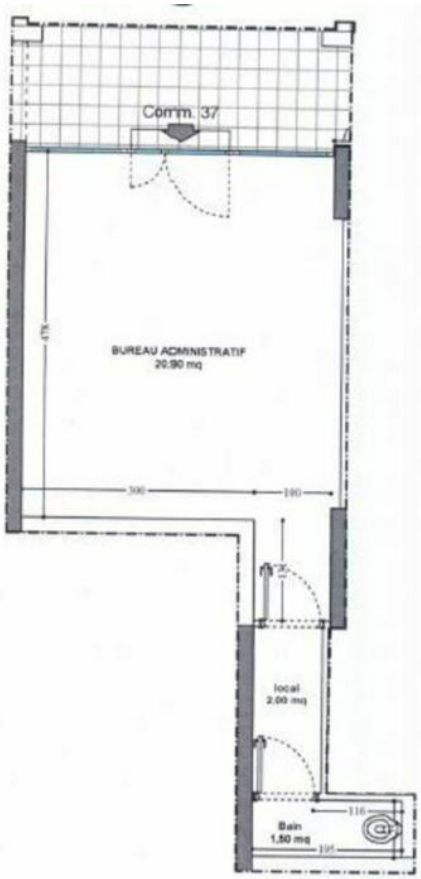

Ce document ne fait partie d'aucune offre ou contrat. Toutes mesures, surfaces et distances sont approximatives. Le descriptif et les plans ne sont donnés qu'à titre indicatif et leur exactitude n'est pas garantie. Les photographies ne montrent que certaines parties de la propriété. L'offre est valable sauf en cas de vente, retrait de vente, changement de prix ou d'autres conditions, sans préalable.