LIMANDAT Immobilier
57 avenue Paul Doumer
06190 Roquebrune-Cap-Martin
Тел : +33 6 63 64 86 56
contact@limandat.fr
limandat.fr/fr

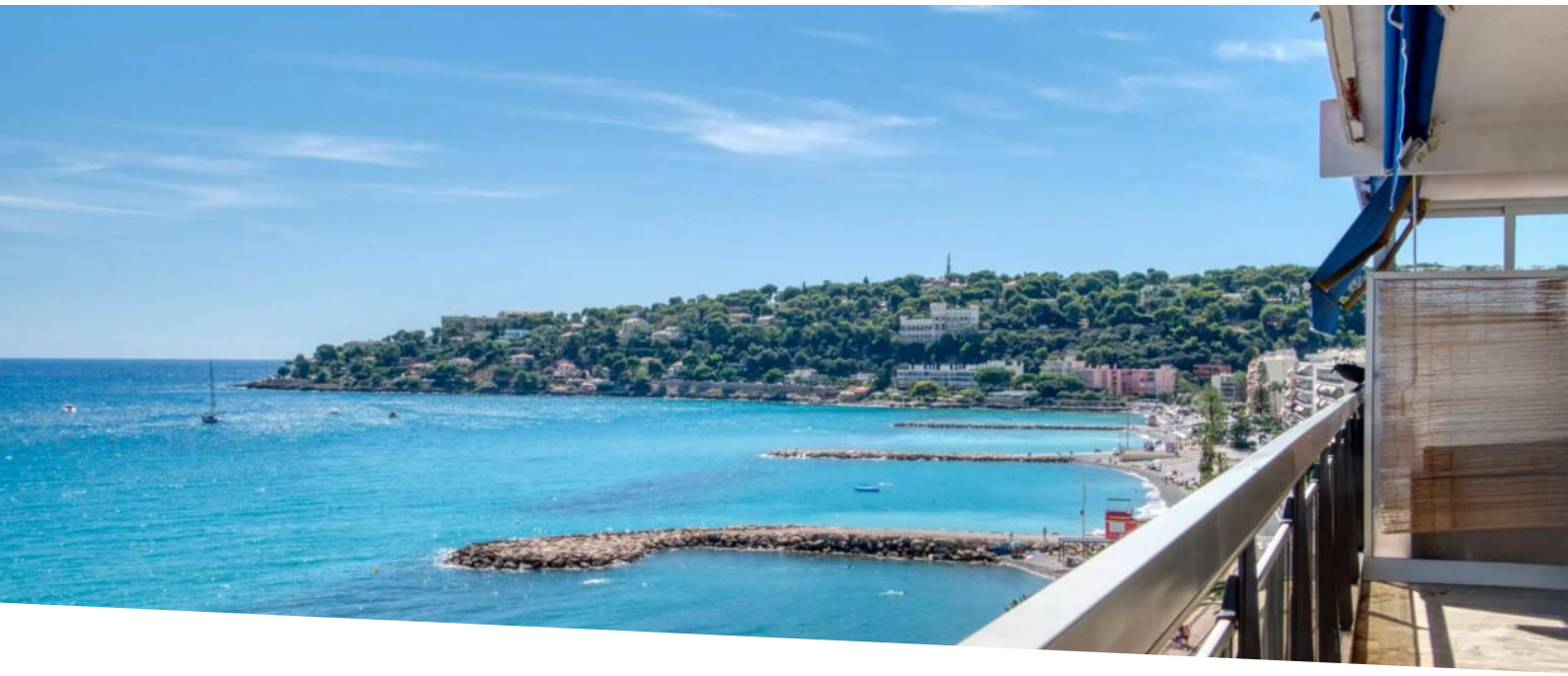

Продажа

735 000 €

Тип объекта **Квартира**	*Кол-во комнат* **2 комнаты**	*Город* **Roquebrune-Cap-Martin**	*Страна* **Франция**
Жилая площадь **74,32 m²**	*Площадь террасы* **21,36 m²**	*Общая площадь* **95,68 m²**	*Спальня* **1**
Salles de bains **2**	*Гараж* **1**	*Коммунальные услуги в год* **3 192 €**	*Код.* **85239721**

MonteCarlo-RealEstate.com

Код. : 85239721

Ce document ne fait partie d'aucune offre ou contrat. Toutes mesures, surfaces et distances sont approximatives. Le descriptif et les plans ne sont donnés qu'à titre indicatif et leur exactitude n'est pas garantie. Les photographies ne montrent que certaines parties de la propriété. L'offre est valable sauf en cas de vente, retrait de vente, changement de prix ou d'autres conditions, sans préalable.

Ce document ne fait partie d'aucune offre ou contrat. Toutes mesures, surfaces et distances sont approximatives. Le descriptif et les plans ne sont donnés qu'à titre indicatif et leur exactitude n'est pas garantie. Les photographies ne montrent que certaines parties de la propriété. L'offre est valable sauf en cas de vente, retrait de vente, changement de prix ou d'autres conditions, sans préalable.

Ce document ne fait partie d'aucune offre ou contrat. Toutes mesures, surfaces et distances sont approximatives. Le descriptif et les plans ne sont donnés qu'à titre indicatif et leur exactitude n'est pas garantie. Les photographies ne montrent que certaines parties de la propriété. L'offre est valable sauf en cas de vente, retrait de vente, changement de prix ou d'autres conditions, sans préalable.

LIMANDAT Immobilier
Тел : +33 6 63 64 86 56
contact@limandat.fr
limandat.fr/fr

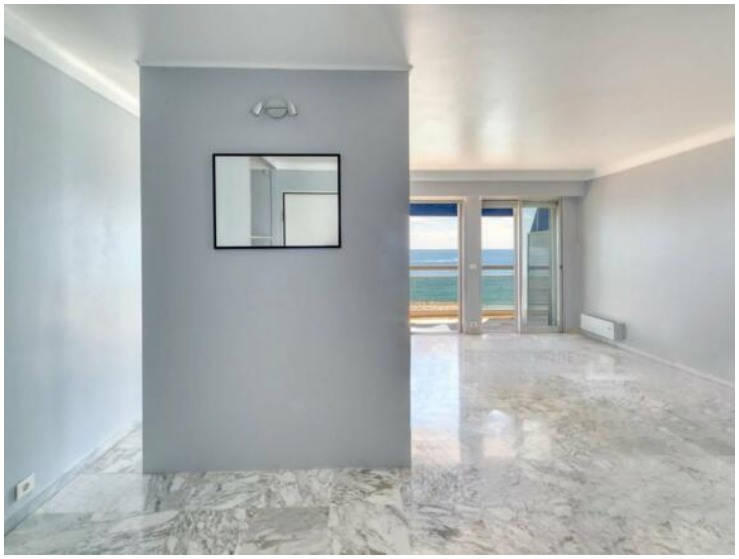

Diagnostique de Performances Énergétiques

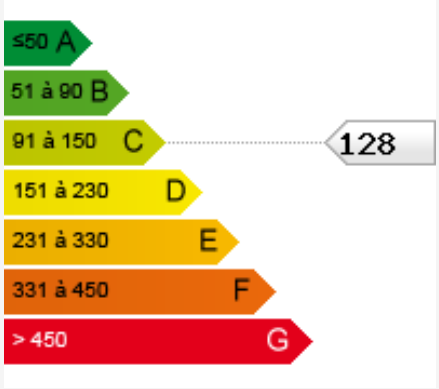

Ce document ne fait partie d'aucune offre ou contrat. Toutes mesures, surfaces et distances sont approximatives. Le descriptif et les plans ne sont donnés qu'à titre indicatif et leur exactitude n'est pas garantie. Les photographies ne montrent que certaines parties de la propriété. L'offre est valable sauf en cas de vente, retrait de vente, changement de prix ou d'autres conditions, sans préalable.