B&C Monaco Properties
13 Bd Princesse Charlotte
98000 Monaco
Тел : +33 6 10 12 40 74
contact@bc-monacoproperties.com
bc-monacoproperties.com

Аренда

Эксклюзив

9 000 € / месяц

+ Коммунальные услуги : 300 €

Тип объекта **Квартира**	*Кол-во комнат* **3 комнаты**	*Здание* **Le Casabella**	*Район* **Monte-Carlo**
Жилая площадь **90 m²**	*Площадь террасы* **10 m²**	*Общая площадь* **100 m²**	*Спальни* **2**
Salle de bains **1**	*Подвал* **1**	*Этаж* **5**	*Коммунальные услуги* **300 €**
Состояние **Très bon état**	*Код.* **LB-01-25**		

Ce document ne fait partie d'aucune offre ou contrat. Toutes mesures, surfaces et distances sont approximatives. Le descriptif et les plans ne sont donnés qu'à titre indicatif et leur exactitude n'est pas garantie. Les photographies ne montrent que certaines parties de la propriété. L'offre est valable sauf en cas de vente, retrait de vente, changement de prix ou d'autres conditions, sans préalable.

B&C Monaco Properties
Тел : +33 6 10 12 40 74
contact@bc-monacoproperties.com
bc-monacoproperties.com

Ce document ne fait partie d'aucune offre ou contrat. Toutes mesures, surfaces et distances sont approximatives. Le descriptif et les plans ne sont donnés qu'à titre indicatif et leur exactitude n'est pas garantie. Les photographies ne montrent que certaines parties de la propriété. L'offre est valable sauf en cas de vente, retrait de vente, changement de prix ou d'autres conditions, sans préalable.

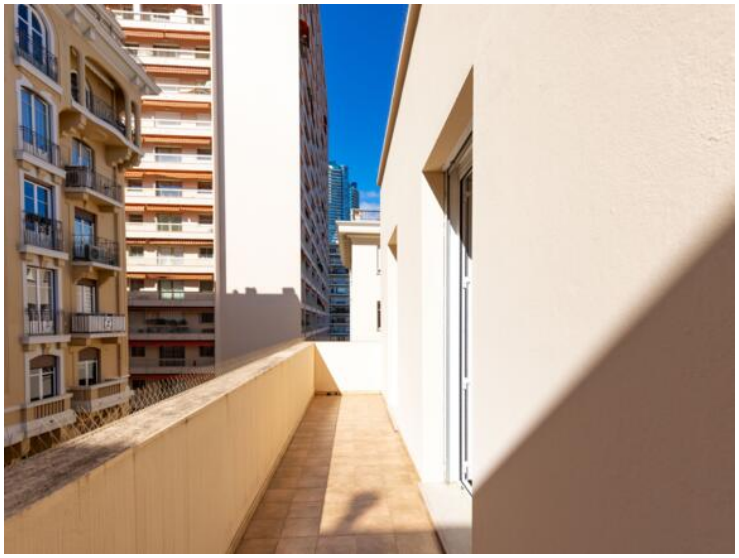

Ce document ne fait partie d'aucune offre ou contrat. Toutes mesures, surfaces et distances sont approximatives. Le descriptif et les plans ne sont donnés qu'à titre indicatif et leur exactitude n'est pas garantie. Les photographies ne montrent que certaines parties de la propriété. L'offre est valable sauf en cas de vente, retrait de vente, changement de prix ou d'autres conditions, sans préalable.

Ce document ne fait partie d'aucune offre ou contrat. Toutes mesures, surfaces et distances sont approximatives. Le descriptif et les plans ne sont donnés qu'à titre indicatif et leur exactitude n'est pas garantie. Les photographies ne montrent que certaines parties de la propriété. L'offre est valable sauf en cas de vente, retrait de vente, changement de prix ou d'autres conditions, sans préalable.