PRIME Estate
26 Avenue de la Costa
98000 Monaco
Тел : +377 99 90 77 67
Факс : +377 99 90 77 67
info@prime-estate.mc
prime-estate.mc

Продажа

1 190 000 €

Тип объекта **Вилла**	*Кол-во комнат* **7**	*Город* **Roquebrune-Cap-Martin**	*Страна* **Франция**
Жилая площадь **200 m²**	*Площадь участка* **1 400 m²**	*Спальни* **4**	*Salles de bains* **4**
Парковочные места **2**	*Подвал* **1**	*Гараж* **1**	*Этаж* **3**
Состояние **Требуется ремонт**	*Код.* **PE_7P_VILLA RCM PINELLA**		

Ce document ne fait partie d'aucune offre ou contrat. Toutes mesures, surfaces et distances sont approximatives. Le descriptif et les plans ne sont donnés qu'à titre indicatif et leur exactitude n'est pas garantie. Les photographies ne montrent que certaines parties de la propriété. L'offre est valable sauf en cas de vente, retrait de vente, changement de prix ou d'autres conditions, sans préalable.

PRIME Estate
Тел : +377 99 90 77 67
Факс : +377 99 90 77 67
info@prime-estate.mc
prime-estate.mc

Ce document ne fait partie d'aucune offre ou contrat. Toutes mesures, surfaces et distances sont approximatives. Le descriptif et les plans ne sont donnés qu'à titre indicatif et leur exactitude n'est pas garantie. Les photographies ne montrent que certaines parties de la propriété. L'offre est valable sauf en cas de vente, retrait de vente, changement de prix ou d'autres conditions, sans préalable.

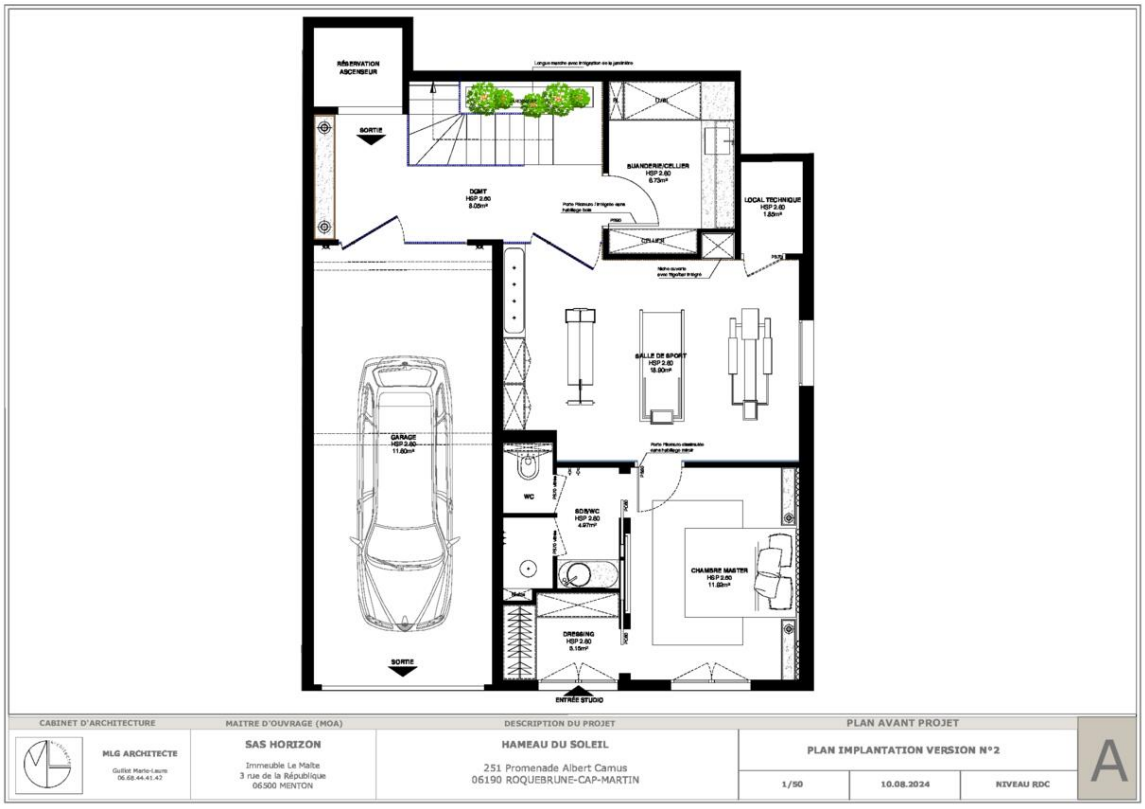

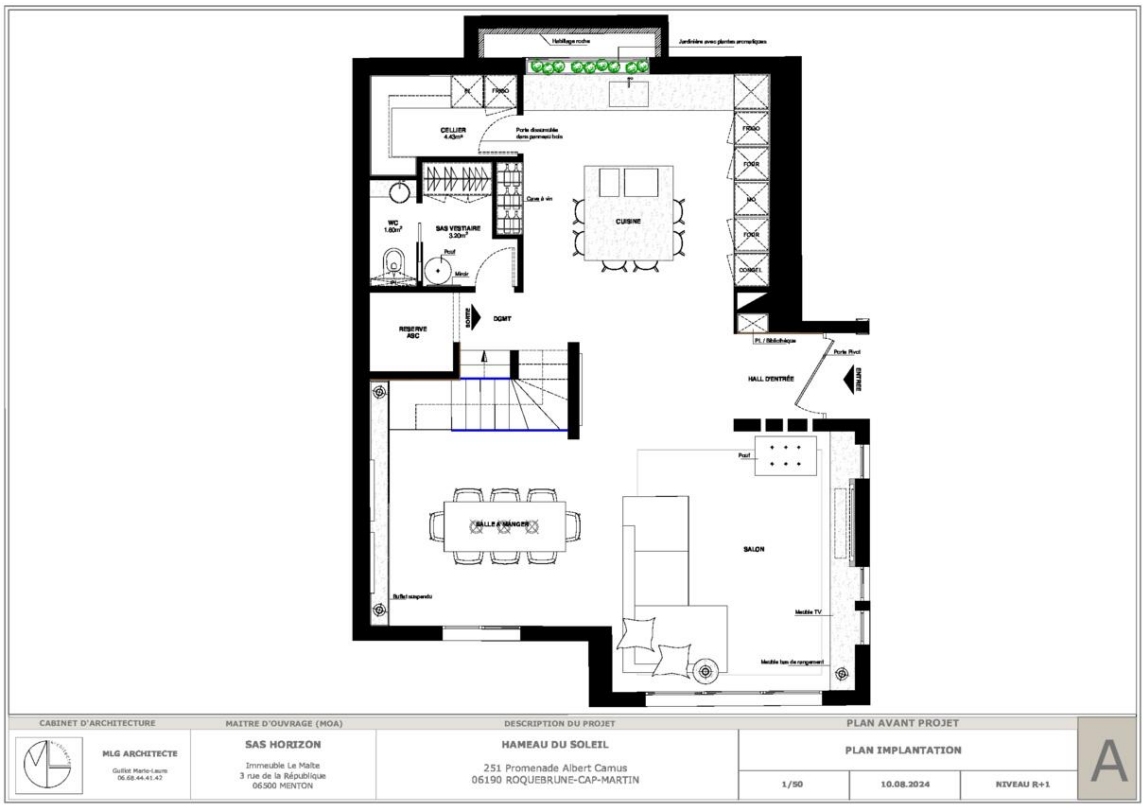

Ce document ne fait partie d'aucune offre ou contrat. Toutes mesures, surfaces et distances sont approximatives. Le descriptif et les plans ne sont donnés qu'à titre indicatif et leur exactitude n'est pas garantie. Les photographies ne montrent que certaines parties de la propriété. L'offre est valable sauf en cas de vente, retrait de vente, changement de prix ou d'autres conditions, sans préalable.

CABINET D'ARCHITECTURE	MAITRE D'OUVRAGE (MOA)	DESCRIPTION DU PROJET	PLAN AVANT PROJET		
MLG ARCHITECTE Guillot Marie-Laure 06.68.44.41.42	SAS HORIZON Immeuble Le Malte 3 rue de la République 06500 MENTON	HAMEAU DU SOLEIL 251 Promenade Albert Camus 06190 ROQUEBRUNE-CAP-MARTIN	PLAN IMPLANTATION VERSION N°1		A
			1/50	10.08.2024	NIVEAU R+2

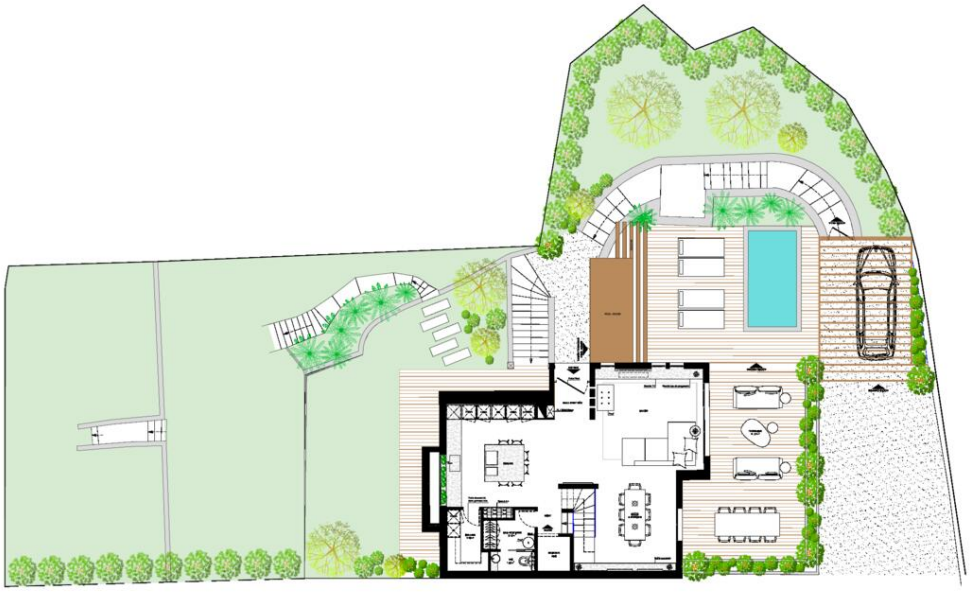

CABINET D'ARCHITECTURE	MAITRE D'OUVRAGE (MOA)	DESCRIPTION DU PROJET	PLAN AVANT PROJET		
MLG ARCHITECTE Guillot Marie-Laure 06.68.44.41.42	SAS HORIZON Immeuble Le Malte 3 rue de la République 06500 MENTON	HAMEAU DU SOLEIL 251 Promenade Albert Camus 06190 ROQUEBRUNE-CAP-MARTIN	PLAN PROJET		A
			1/50	10.08.2024	NIVEAU R+1

Ce document ne fait partie d'aucune offre ou contrat. Toutes mesures, surfaces et distances sont approximatives. Le descriptif et les plans ne sont donnés qu'à titre indicatif et leur exactitude n'est pas garantie. Les photographies ne montrent que certaines parties de la propriété. L'offre est valable sauf en cas de vente, retrait de vente, changement de prix ou d'autres conditions, sans préalable.

Ce document ne fait partie d'aucune offre ou contrat. Toutes mesures, surfaces et distances sont approximatives. Le descriptif et les plans ne sont donnés qu'à titre indicatif et leur exactitude n'est pas garantie. Les photographies ne montrent que certaines parties de la propriété. L'offre est valable sauf en cas de vente, retrait de vente, changement de prix ou d'autres conditions, sans préalable.

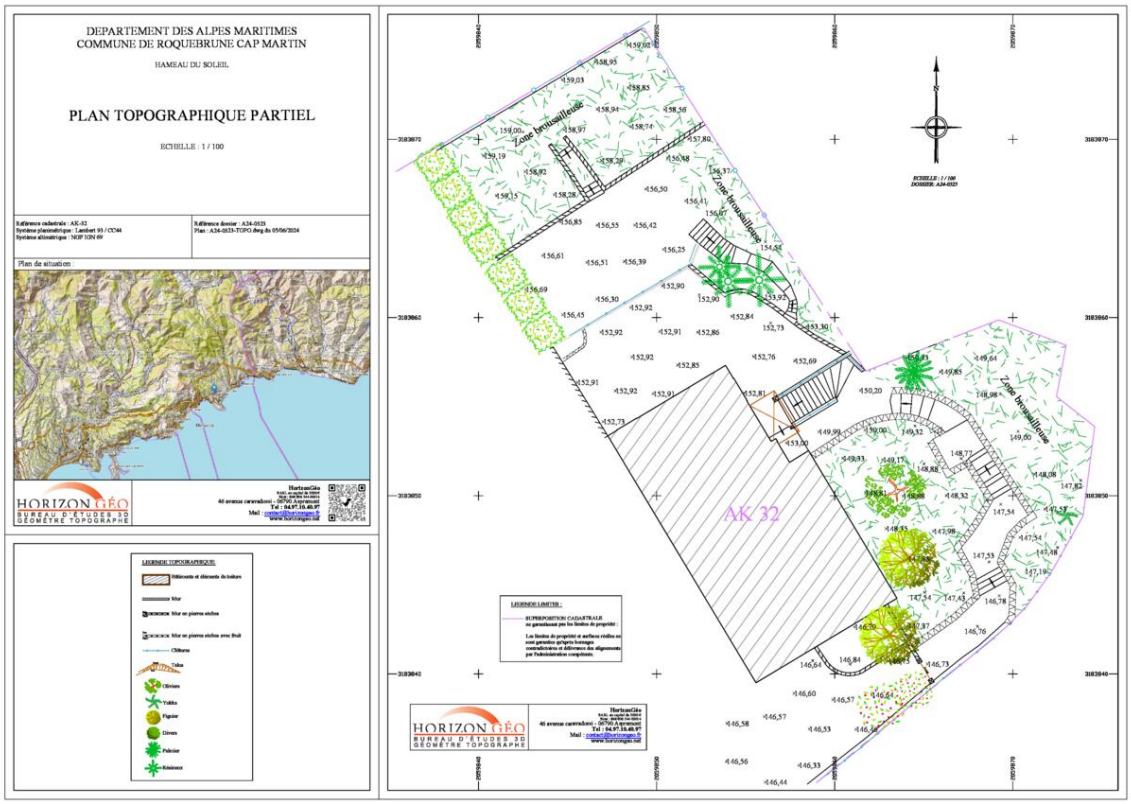

Ce document ne fait partie d'aucune offre ou contrat. Toutes mesures, surfaces et distances sont approximatives. Le descriptif et les plans ne sont donnés qu'à titre indicatif et leur exactitude n'est pas garantie. Les photographies ne montrent que certaines parties de la propriété. L'offre est valable sauf en cas de vente, retrait de vente, changement de prix ou d'autres conditions, sans préalable.