Caroli Real Estate
27, boulevard d'Italie
98000 Monaco
Тел : +377 93 25 51 22
Факс : +377 92 16 17 00
commercial.carolirealestate@groupecaroli.mc
www.caroli-realestate.com

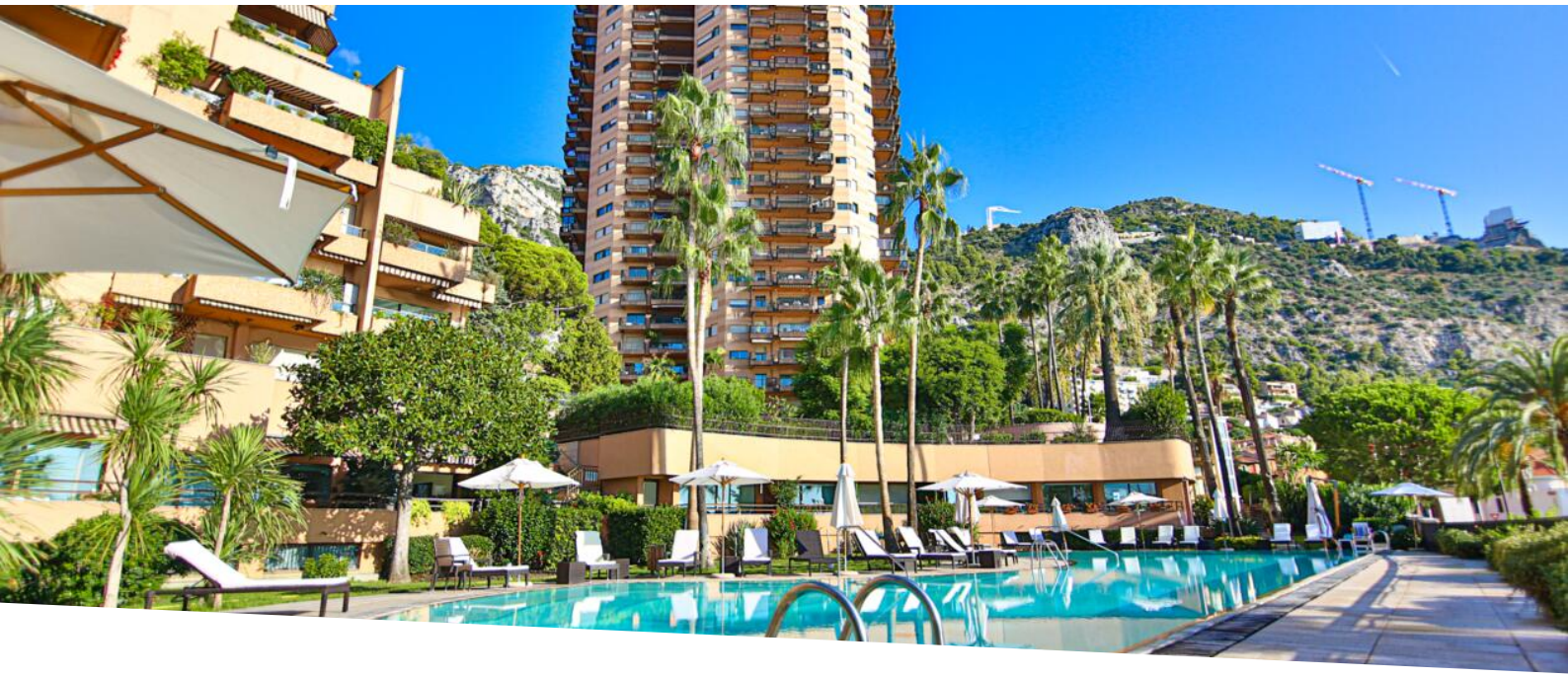

Продажа

14 000 000 €

Тип объекта **Двух-уровневая квартира (дуплекс)**	*Кол-во комнат* **4 комнаты**	*Здание* **Parc Saint Roman**	*Район* **La Rousse - Saint Roman**
Жилая площадь **210 m²**	*Спальни* **3**	*Salles de bains* **3**	*Парковочное место* **1**
Подвал **1**	*Этаж* **Très élevé**	*Состояние* **Требуется косметический ремонт**	*Свободна с* **Незамедлительно**
Код. **DU_PRS**			

Ce document ne fait partie d'aucune offre ou contrat. Toutes mesures, surfaces et distances sont approximatives. Le descriptif et les plans ne sont donnés qu'à titre indicatif et leur exactitude n'est pas garantie. Les photographies ne montrent que certaines parties de la propriété. L'offre est valable sauf en cas de vente, retrait de vente, changement de prix ou d'autres conditions, sans préalable.

Caroli Real Estate
Тел : +377 93 25 51 22
Факс : +377 92 16 17 00
commercial.carolirealestate@groupecaroli.mc
www.caroli-realestate.com

Ce document ne fait partie d'aucune offre ou contrat. Toutes mesures, surfaces et distances sont approximatives. Le descriptif et les plans ne sont donnés qu'à titre indicatif et leur exactitude n'est pas garantie. Les photographies ne montrent que certaines parties de la propriété. L'offre est valable sauf en cas de vente, retrait de vente, changement de prix ou d'autres conditions, sans préalable.

Caroli Real Estate
Тел : +377 93 25 51 22
Факс : +377 92 16 17 00
commercial.carolirealestate@groupecaroli.mc
www.caroli-realestate.com

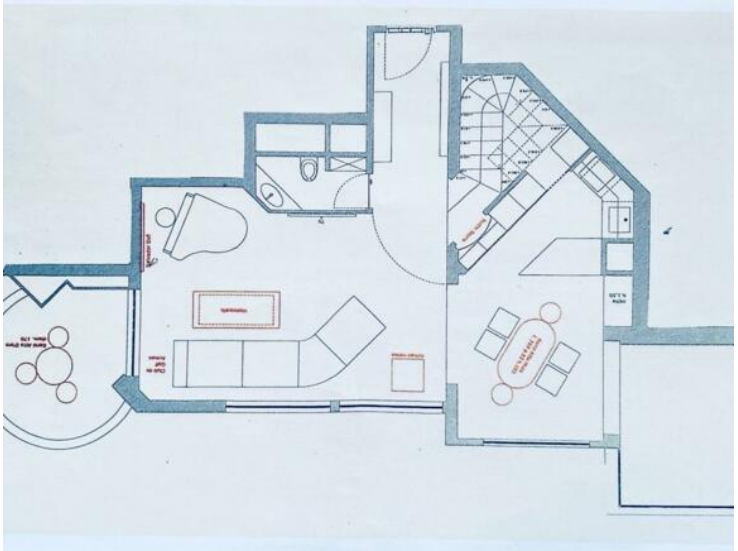

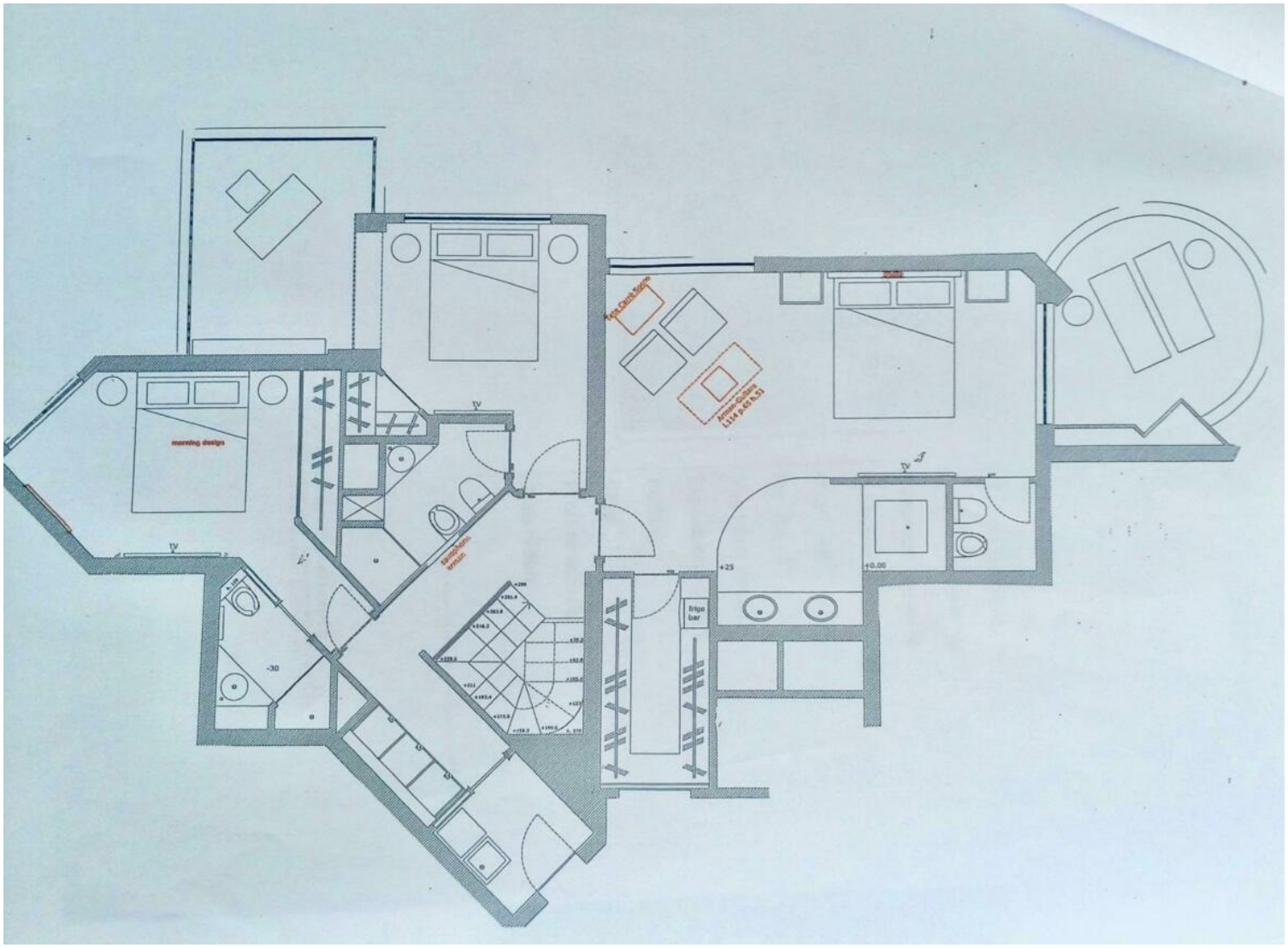

Ce document ne fait partie d'aucune offre ou contrat. Toutes mesures, surfaces et distances sont approximatives. Le descriptif et les plans ne sont donnés qu'à titre indicatif et leur exactitude n'est pas garantie. Les photographies ne montrent que certaines parties de la propriété. L'offre est valable sauf en cas de vente, retrait de vente, changement de prix ou d'autres conditions, sans préalable.