ESTATE PARTNERS
13 Bd Princesse Charlotte
98000 Monaco
Тел : +377 97 77 70 00
hello@spark-estate.com
www.spark-estate.com

Продажа

1 600 000 €

Тип объекта **Квартира**	*Кол-во комнат* **3 комнаты**	*Район* **Col de Villefranche**	*Город* **Villefranche-sur-Mer**
Страна **Франция**	*Жилая площадь* **104,51 m²**	*Площадь сада* **115 m²**	*Общая площадь* **219,51 m²**
Спальни **2**	*Salles de bains* **2**	*Парковочное место* **1**	*Этаж* **rez-de-chausse**
Состояние **Новый**	*Код.* **SP-YF-85591774**		

Ce document ne fait partie d'aucune offre ou contrat. Toutes mesures, surfaces et distances sont approximatives. Le descriptif et les plans ne sont donnés qu'à titre indicatif et leur exactitude n'est pas garantie. Les photographies ne montrent que certaines parties de la propriété. L'offre est valable sauf en cas de vente, retrait de vente, changement de prix ou d'autres conditions, sans préalable.

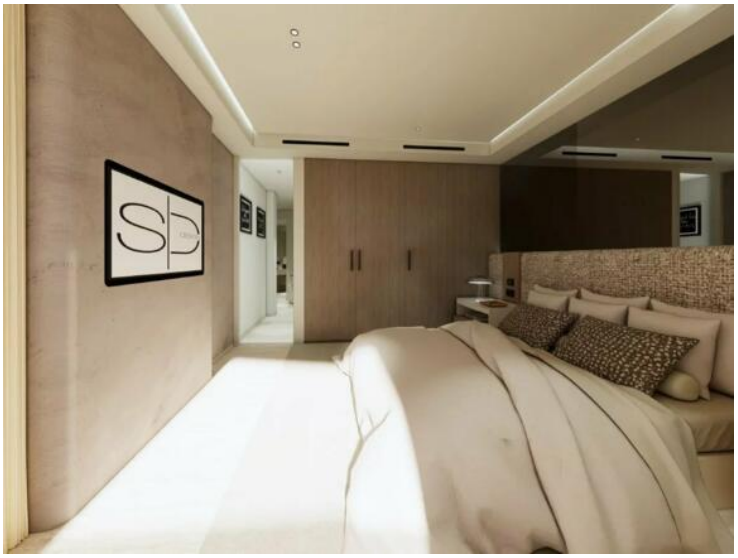

Ce document ne fait partie d'aucune offre ou contrat. Toutes mesures, surfaces et distances sont approximatives. Le descriptif et les plans ne sont donnés qu'à titre indicatif et leur exactitude n'est pas garantie. Les photographies ne montrent que certaines parties de la propriété. L'offre est valable sauf en cas de vente, retrait de vente, changement de prix ou d'autres conditions, sans préalable.

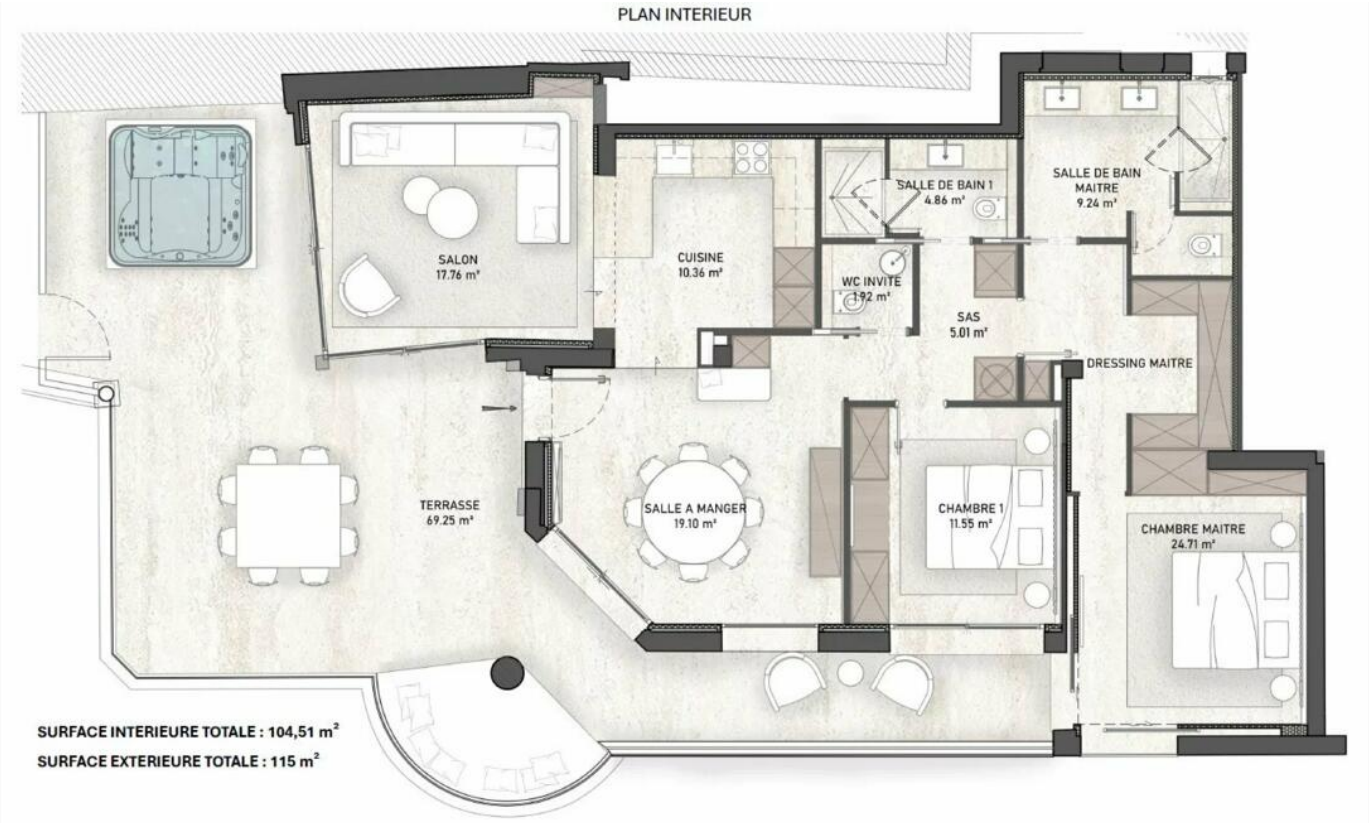

Ce document ne fait partie d'aucune offre ou contrat. Toutes mesures, surfaces et distances sont approximatives. Le descriptif et les plans ne sont donnés qu'à titre indicatif et leur exactitude n'est pas garantie. Les photographies ne montrent que certaines parties de la propriété. L'offre est valable sauf en cas de vente, retrait de vente, changement de prix ou d'autres conditions, sans préalable.

Ce document ne fait partie d'aucune offre ou contrat. Toutes mesures, surfaces et distances sont approximatives. Le descriptif et les plans ne sont donnés qu'à titre indicatif et leur exactitude n'est pas garantie. Les photographies ne montrent que certaines parties de la propriété. L'offre est valable sauf en cas de vente, retrait de vente, changement de prix ou d'autres conditions, sans préalable.