Segond Immobilier
45 Rue Grimaldi
98000 Monaco
Тел : +377 92 05 35 77
info@segond.com
www.segond-immobilier.com

Продажа

Ко-Эксклюзив

4 400 000 €

Тип объекта **Квартира**	*Кол-во комнат* **2 комнаты**	*Здание* **Villa Ninetta**	*Район* **Moneghetti**
Жилая площадь **59,60 m²**	*Площадь террасы* **41,10 m²**	*Общая площадь* **100,70 m²**	*Спальня* **1**
Salle de bains **1**	*Парковочное место* **1**	*Этаж* **6**	*Состояние* **Новый**
Код. **85579483**			

Ce document ne fait partie d'aucune offre ou contrat. Toutes mesures, surfaces et distances sont approximatives. Le descriptif et les plans ne sont donnés qu'à titre indicatif et leur exactitude n'est pas garantie. Les photographies ne montrent que certaines parties de la propriété. L'offre est valable sauf en cas de vente, retrait de vente, changement de prix ou d'autres conditions, sans préalable.

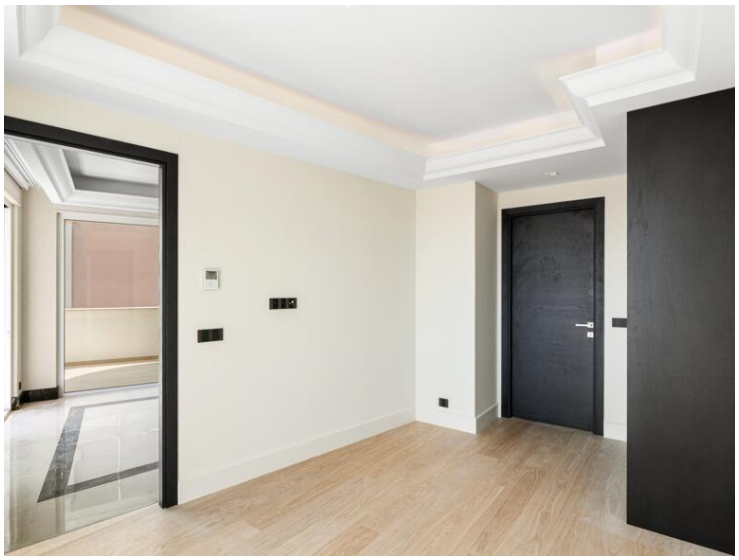

Ce document ne fait partie d'aucune offre ou contrat. Toutes mesures, surfaces et distances sont approximatives. Le descriptif et les plans ne sont donnés qu'à titre indicatif et leur exactitude n'est pas garantie. Les photographies ne montrent que certaines parties de la propriété. L'offre est valable sauf en cas de vente, retrait de vente, changement de prix ou d'autres conditions, sans préalable.

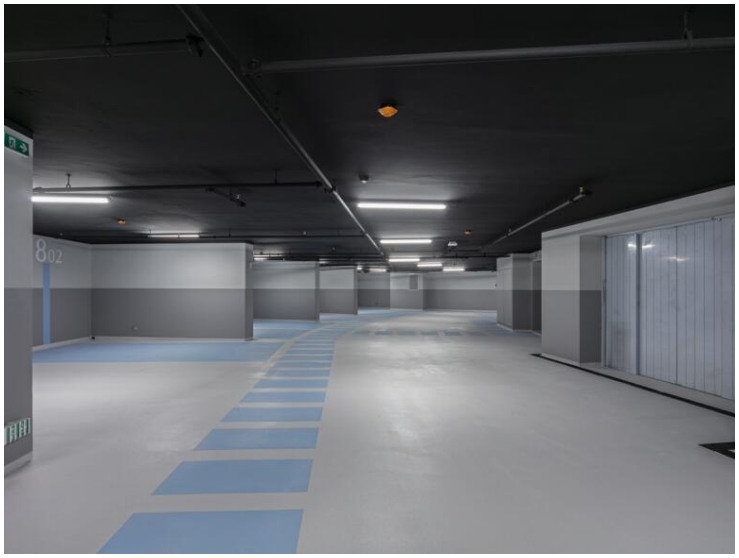

Ce document ne fait partie d'aucune offre ou contrat. Toutes mesures, surfaces et distances sont approximatives. Le descriptif et les plans ne sont donnés qu'à titre indicatif et leur exactitude n'est pas garantie. Les photographies ne montrent que certaines parties de la propriété. L'offre est valable sauf en cas de vente, retrait de vente, changement de prix ou d'autres conditions, sans préalable.

2 P	604
Intérieur	
Séjour	27.60 m²
Ch./Dress	15.25 m²
SDB	7.10 m²
Wc	3.70 m²
Autres	5.95 m²
	59.60 m²
Extérieur	
Balcon	41.10 m²

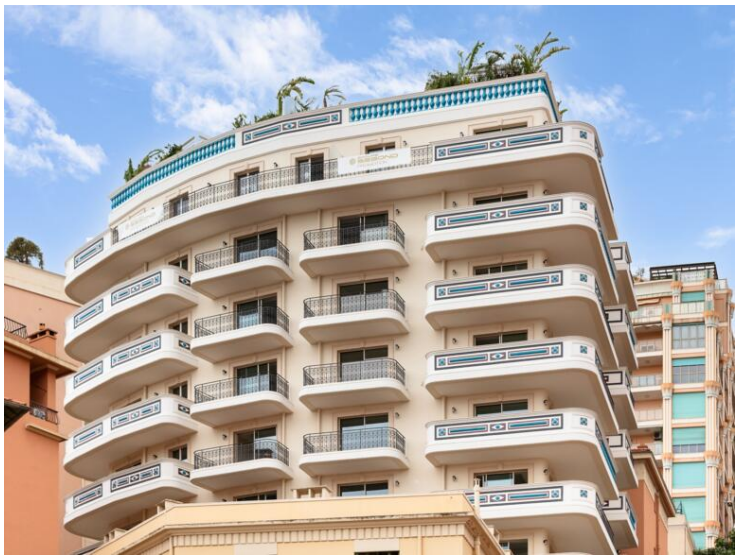

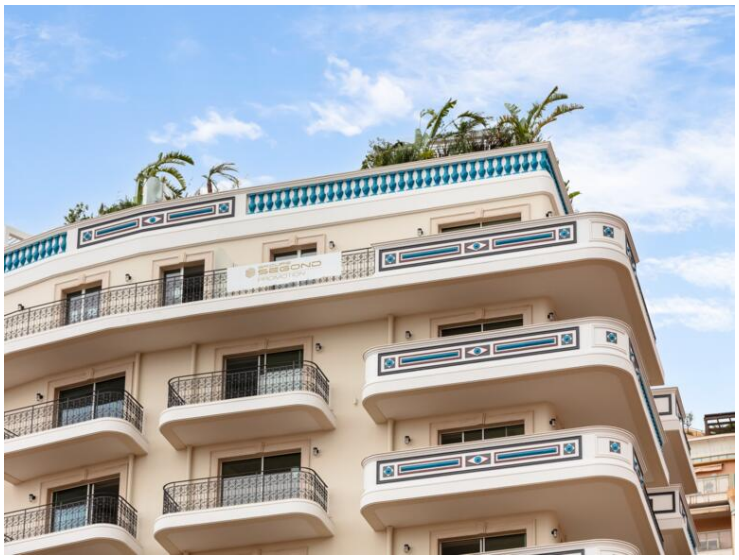

Ce document ne fait partie d'aucune offre ou contrat. Toutes mesures, surfaces et distances sont approximatives. Le descriptif et les plans ne sont donnés qu'à titre indicatif et leur exactitude n'est pas garantie. Les photographies ne montrent que certaines parties de la propriété. L'offre est valable sauf en cas de vente, retrait de vente, changement de prix ou d'autres conditions, sans préalable.

Ce document ne fait partie d'aucune offre ou contrat. Toutes mesures, surfaces et distances sont approximatives. Le descriptif et les plans ne sont donnés qu'à titre indicatif et leur exactitude n'est pas garantie. Les photographies ne montrent que certaines parties de la propriété. L'offre est valable sauf en cas de vente, retrait de vente, changement de prix ou d'autres conditions, sans préalable.