AFIM SAM
3, avenue de Grande Bretagne
98000 Monaco
Тел : +377 97 97 87 87
afim@afim.mc
www.afim.mc

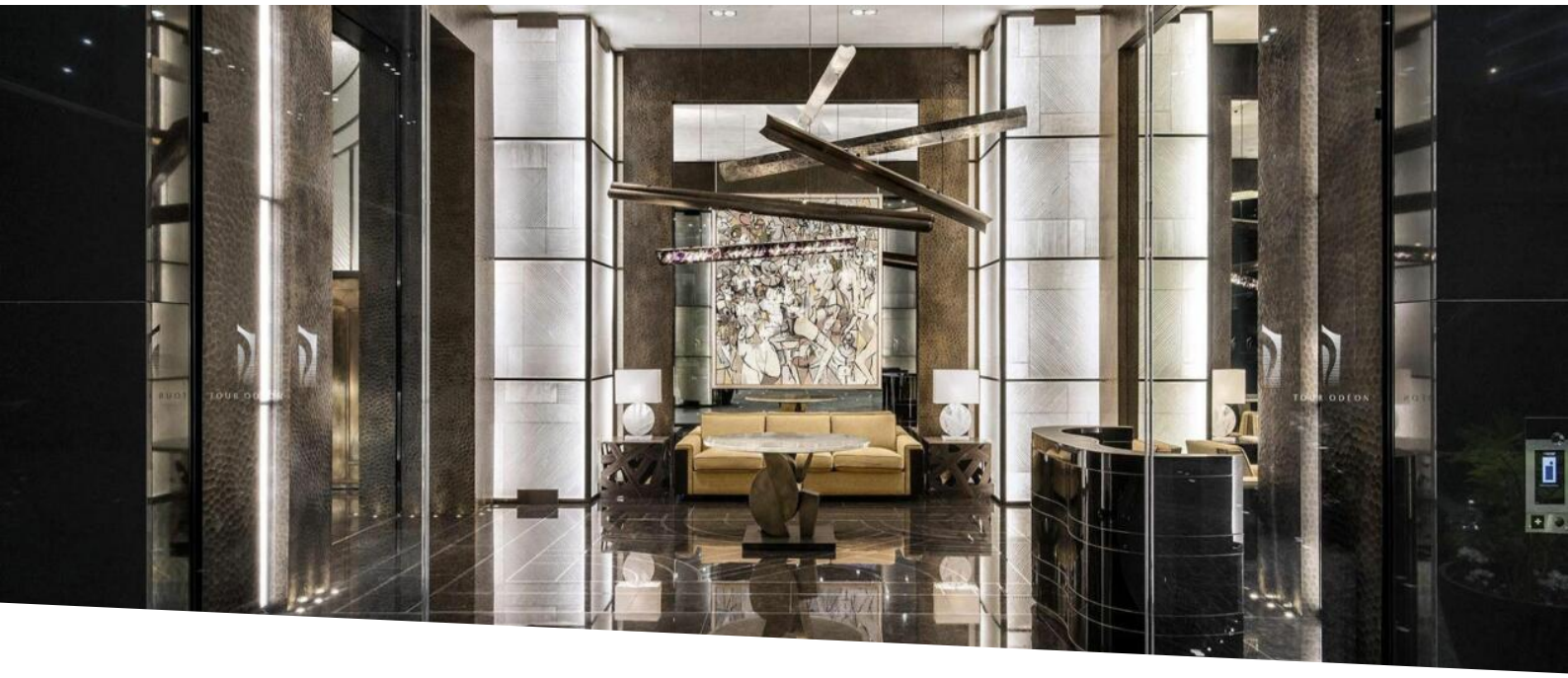

Аренда

180 000 € / месяц
(Включая коммунальные расходы)

Тип объекта **Квартира**	*Кол-во комнат* **6**	*Здание* **Tour Odéon**	*Район* **La Rousse - Saint Roman**
Жилая площадь **880 m²**	*Площадь террасы* **295 m²**	*Общая площадь* **1 175 m²**	*Спальни* **5**
Парковочные места **7**	*Код.* **517L11138A**		

Ce document ne fait partie d'aucune offre ou contrat. Toutes mesures, surfaces et distances sont approximatives. Le descriptif et les plans ne sont donnés qu'à titre indicatif et leur exactitude n'est pas garantie. Les photographies ne montrent que certaines parties de la propriété. L'offre est valable sauf en cas de vente, retrait de vente, changement de prix ou d'autres conditions, sans préalable.

AFIM SAM
Тел : +377 97 97 87 87
afim@afim.mc
www.afim.mc

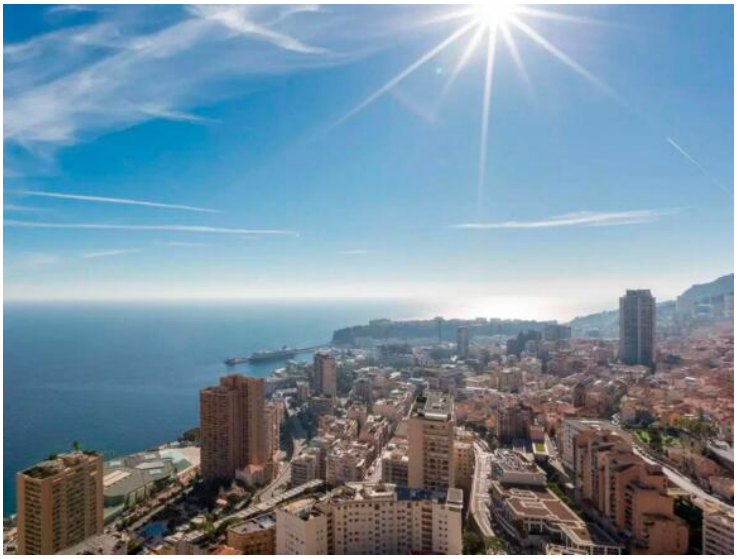

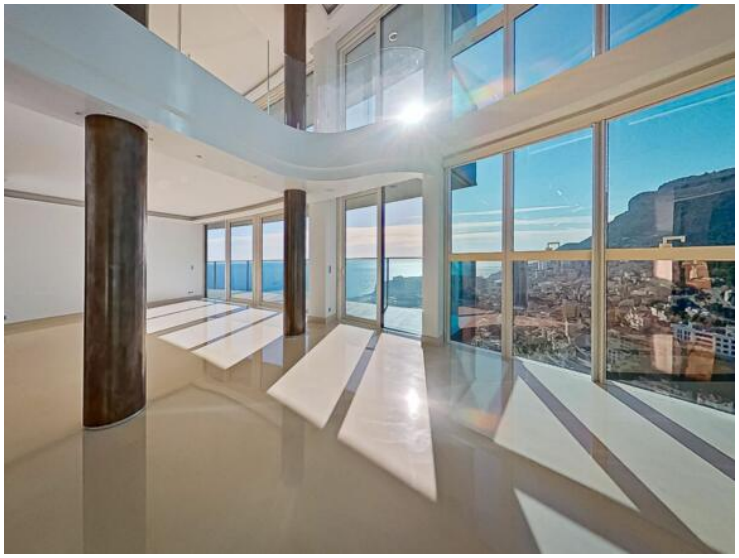

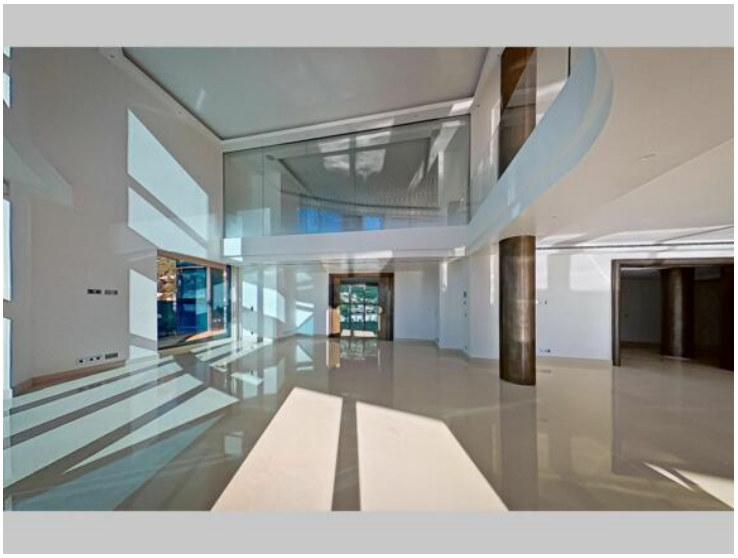

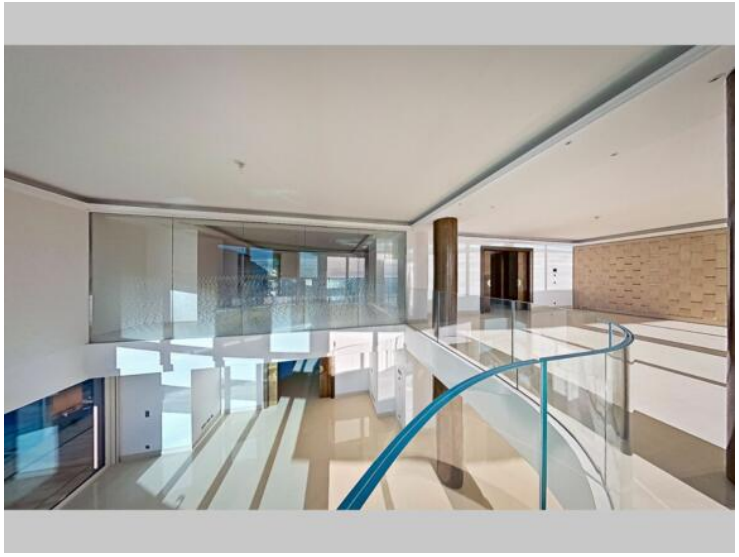

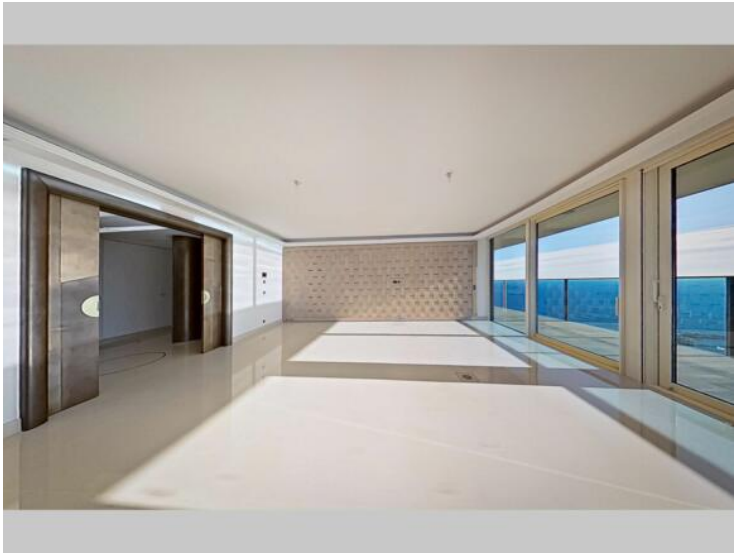

Ce document ne fait partie d'aucune offre ou contrat. Toutes mesures, surfaces et distances sont approximatives. Le descriptif et les plans ne sont donnés qu'à titre indicatif et leur exactitude n'est pas garantie. Les photographies ne montrent que certaines parties de la propriété. L'offre est valable sauf en cas de vente, retrait de vente, changement de prix ou d'autres conditions, sans préalable.

AFIM SAM
Тел : +377 97 97 87 87
afim@afim.mc
www.afim.mc

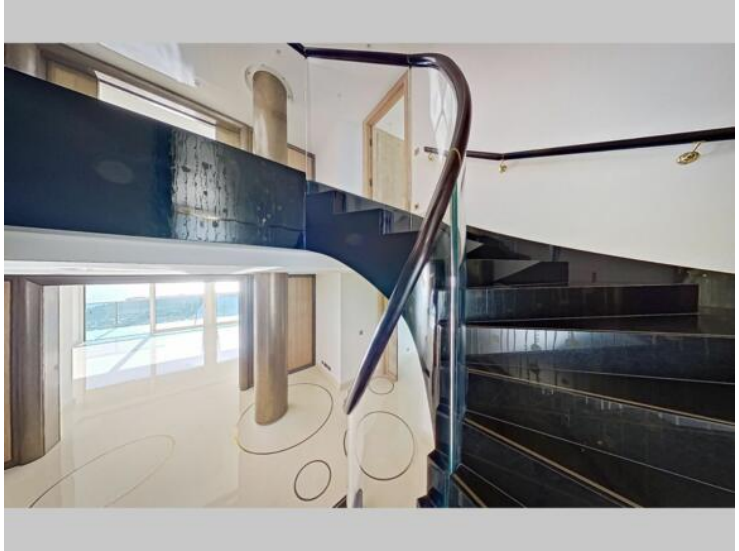

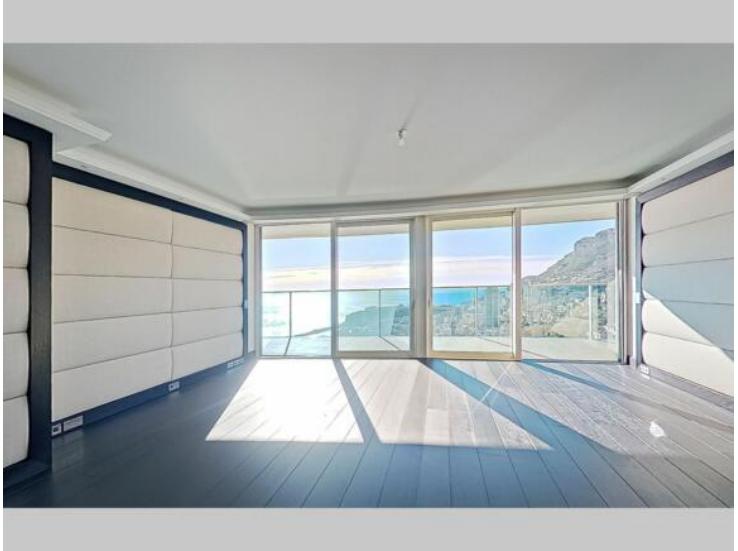

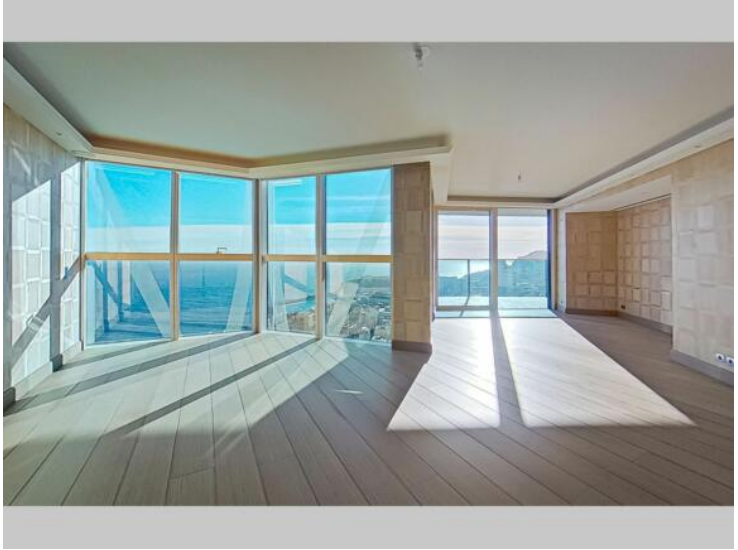

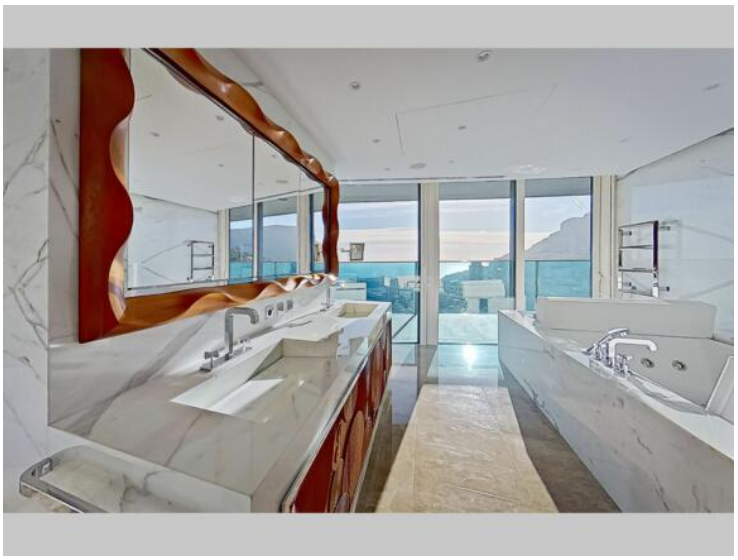

Ce document ne fait partie d'aucune offre ou contrat. Toutes mesures, surfaces et distances sont approximatives. Le descriptif et les plans ne sont donnés qu'à titre indicatif et leur exactitude n'est pas garantie. Les photographies ne montrent que certaines parties de la propriété. L'offre est valable sauf en cas de vente, retrait de vente, changement de prix ou d'autres conditions, sans préalable.

AFIM SAM
Тел : +377 97 97 87 87
afim@afim.mc
www.afim.mc

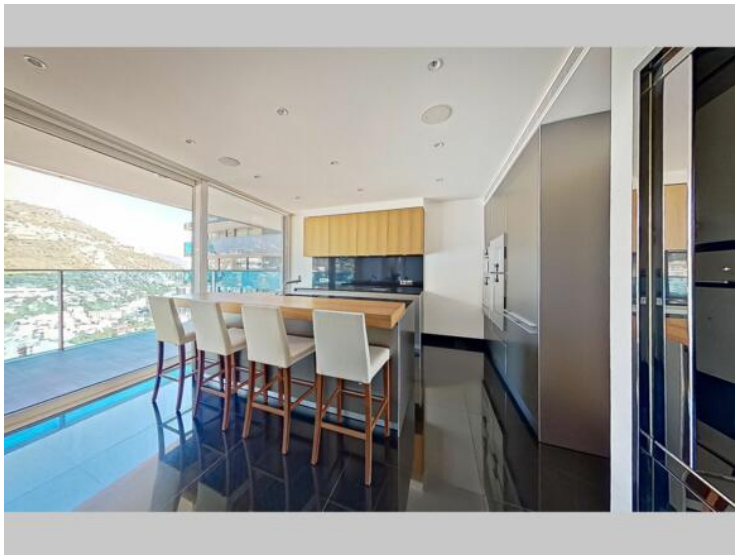

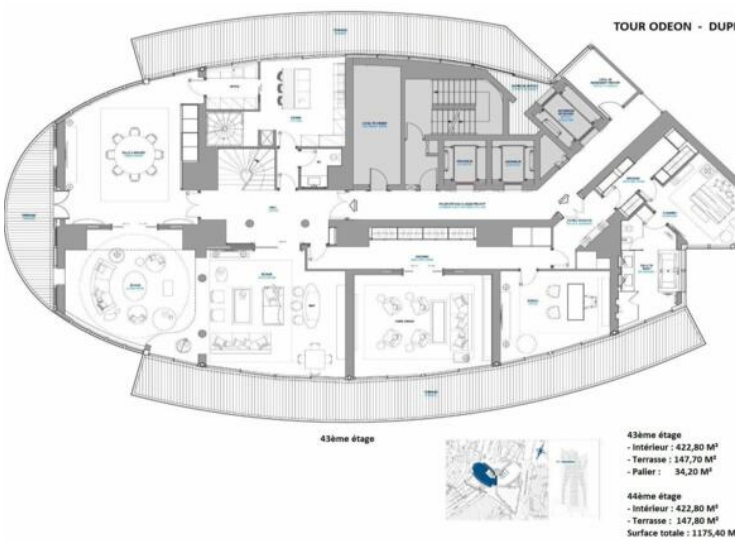

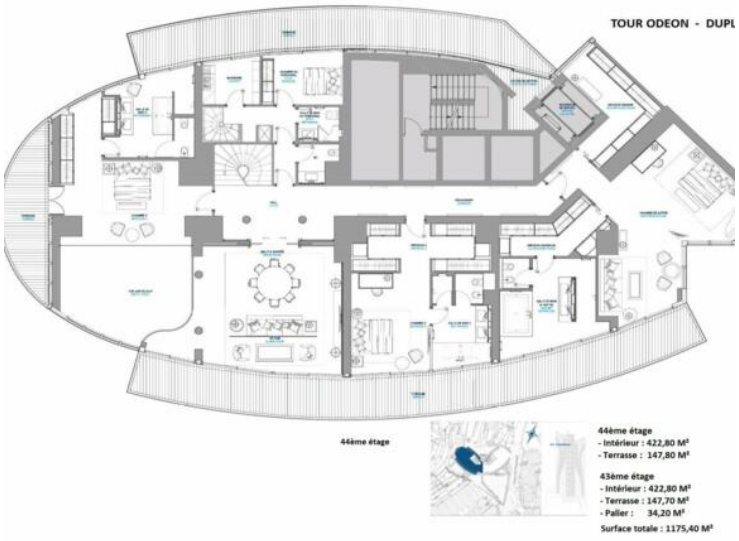

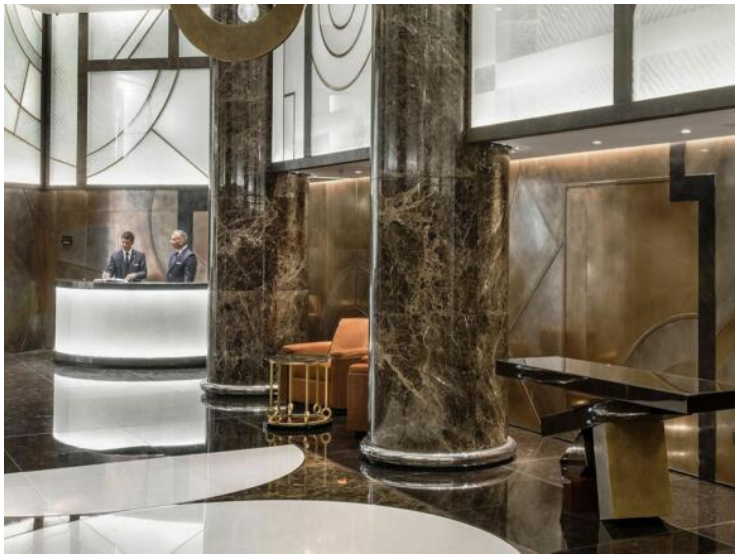

Ce document ne fait partie d'aucune offre ou contrat. Toutes mesures, surfaces et distances sont approximatives. Le descriptif et les plans ne sont donnés qu'à titre indicatif et leur exactitude n'est pas garantie. Les photographies ne montrent que certaines parties de la propriété. L'offre est valable sauf en cas de vente, retrait de vente, changement de prix ou d'autres conditions, sans préalable.