B&C Monaco Properties
13 Bd Princesse Charlotte
98000 Monaco
Тел : +33 6 10 12 40 74
contact@bc-monacoproperties.com
bc-monacoproperties.com

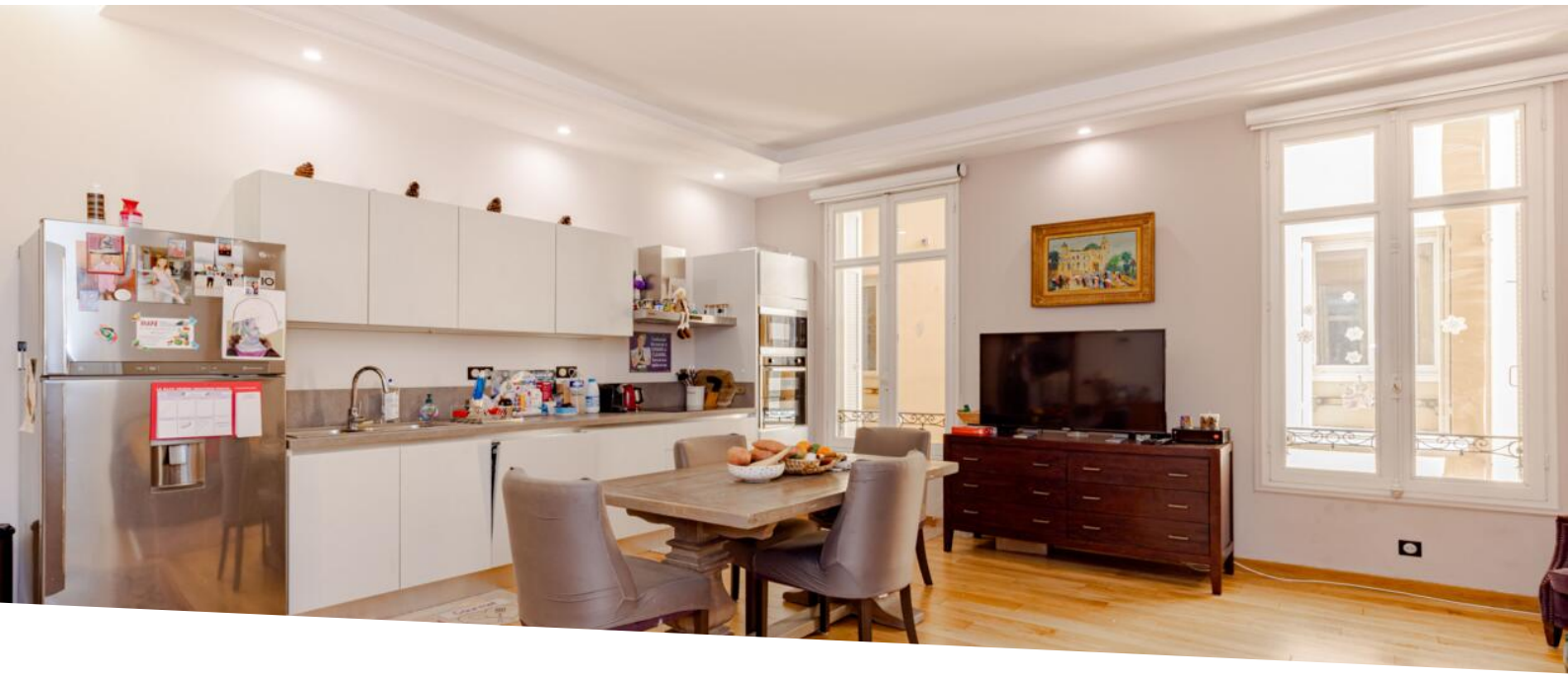

Продажа — Ко-Эксклюзив — 3 400 000 €

Тип объекта **Квартира**	*Кол-во комнат* **3 комнаты**	*Здание* **Villa Bellevue (Grimaldi)**	*Район* **Condamine**
Жилая площадь **85 m²**	*Спальни* **2**	*Salles de bains* **2**	*Парковочное место* **1**
Подвал **1**	*Этаж* **Elevé**	*Состояние* **Très bon état**	*Свободна с* **Незамедлительно**
Lois **Loi 887**	*Код.* **VA-08-2024**		

Ce document ne fait partie d'aucune offre ou contrat. Toutes mesures, surfaces et distances sont approximatives. Le descriptif et les plans ne sont donnés qu'à titre indicatif et leur exactitude n'est pas garantie. Les photographies ne montrent que certaines parties de la propriété. L'offre est valable sauf en cas de vente, retrait de vente, changement de prix ou d'autres conditions, sans préalable.

Ce document ne fait partie d'aucune offre ou contrat. Toutes mesures, surfaces et distances sont approximatives. Le descriptif et les plans ne sont donnés qu'à titre indicatif et leur exactitude n'est pas garantie. Les photographies ne montrent que certaines parties de la propriété. L'offre est valable sauf en cas de vente, retrait de vente, changement de prix ou d'autres conditions, sans préalable.

Ce document ne fait partie d'aucune offre ou contrat. Toutes mesures, surfaces et distances sont approximatives. Le descriptif et les plans ne sont donnés qu'à titre indicatif et leur exactitude n'est pas garantie. Les photographies ne montrent que certaines parties de la propriété. L'offre est valable sauf en cas de vente, retrait de vente, changement de prix ou d'autres conditions, sans préalable.

Ce document ne fait partie d'aucune offre ou contrat. Toutes mesures, surfaces et distances sont approximatives. Le descriptif et les plans ne sont donnés qu'à titre indicatif et leur exactitude n'est pas garantie. Les photographies ne montrent que certaines parties de la propriété. L'offre est valable sauf en cas de vente, retrait de vente, changement de prix ou d'autres conditions, sans préalable.