Magrey And Sons Monaco
2, avenue Saint Laurent
98000 Monaco
Тел : +377 97 70 10 10
Факс : +377 97 70 10 11
monaco@magrey.com
www.magreymonaco.com

Продажа

4 200 000 €

Тип объекта **Квартира**	*Кол-во комнат* **5 комнат**	*Город* **Beausoleil**	*Страна* **Франция**
Жилая площадь **156 m²**	*Площадь террасы* **58 m²**	*Общая площадь* **214 m²**	*Спальни* **4**
Состояние **Новый**	*Код.* **9606A**		

PUBLICITE : De : Nathalie CHARAT Date : vendredi, 13 septembre 2024 à 15:28 À : Sofya Objet : Ref 85255389 Bonjour Sofya,

Pourrais-tu mettre en ligne uniquement sur notre site la référence ci-dessus que j’ai créé.

Merci par avance.

Ce document ne fait partie d'aucune offre ou contrat. Toutes mesures, surfaces et distances sont approximatives. Le descriptif et les plans ne sont donnés qu'à titre indicatif et leur exactitude n'est pas garantie. Les photographies ne montrent que certaines parties de la propriété. L'offre est valable sauf en cas de vente, retrait de vente, changement de prix ou d'autres conditions, sans préalable.

Magrey And Sons Monaco
Тел : +377 97 70 10 10
Факс : +377 97 70 10 11
monaco@magrey.com
www.magreymonaco.com

Ce document ne fait partie d'aucune offre ou contrat. Toutes mesures, surfaces et distances sont approximatives. Le descriptif et les plans ne sont donnés qu'à titre indicatif et leur exactitude n'est pas garantie. Les photographies ne montrent que certaines parties de la propriété. L'offre est valable sauf en cas de vente, retrait de vente, changement de prix ou d'autres conditions, sans préalable.

MAGREY & SONS
LUXURY REAL ESTATE

Magrey And Sons Monaco
Тел : +377 97 70 10 10
Факс : +377 97 70 10 11
monaco@magrey.com
www.magreymonaco.com

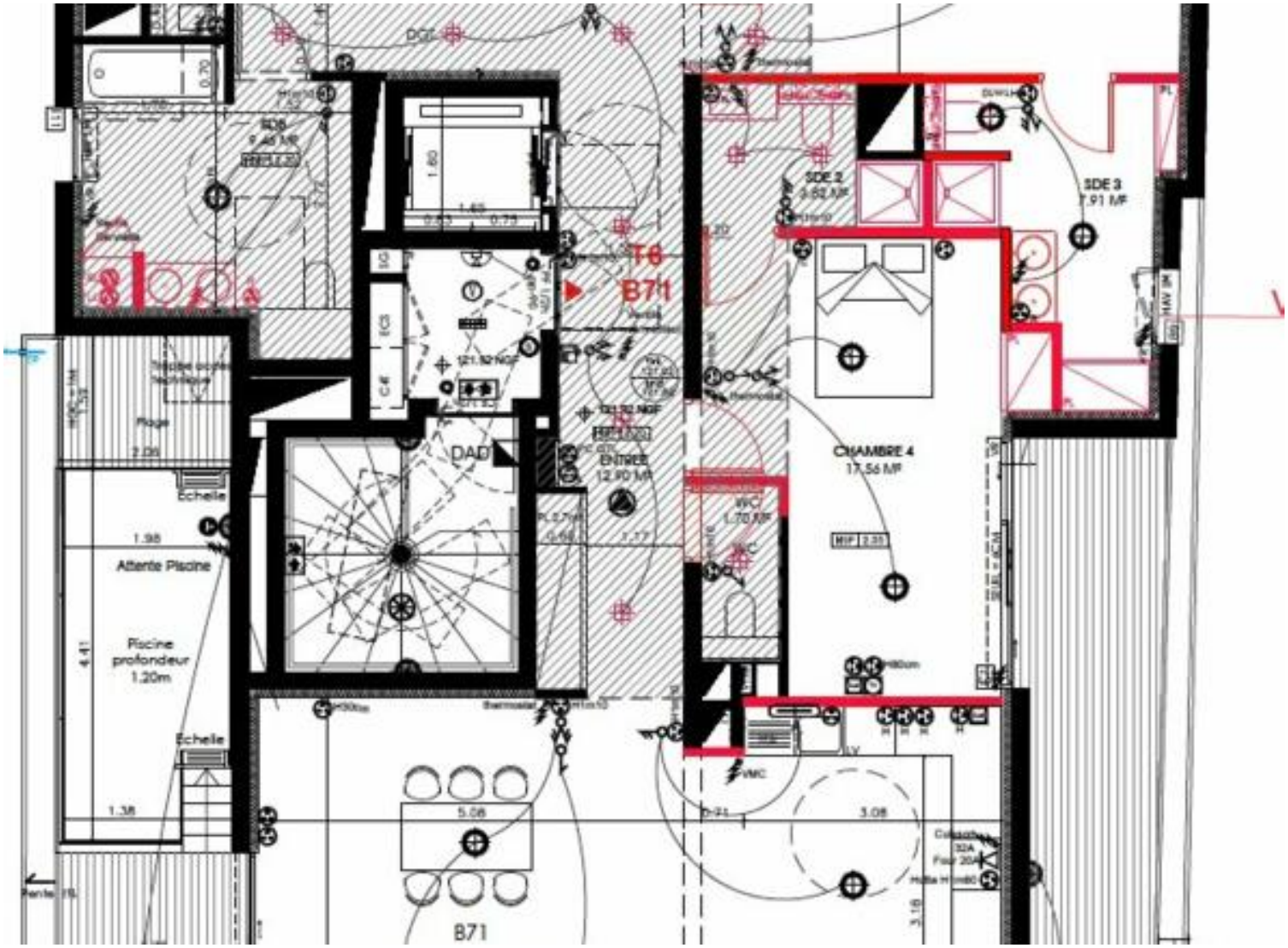

Код. : 9606A

Ce document ne fait partie d'aucune offre ou contrat. Toutes mesures, surfaces et distances sont approximatives. Le descriptif et les plans ne sont donnés qu'à titre indicatif et leur exactitude n'est pas garantie. Les photographies ne montrent que certaines parties de la propriété. L'offre est valable sauf en cas de vente, retrait de vente, changement de prix ou d'autres conditions, sans préalable.