Harroch Real Estate Monaco
2, rue de la Turbie
98000 Monaco
Тел : +377 97 97 31 08
Факс : +377 97 97 31 09
info@harrochrealestate.com
www.harrochrealestate.com

Продажа

5 400 000 €

Тип объекта **Квартира**	*Кол-во комнат* **4 комнаты**	*Район* **Condamine**	*Город* **Монако**
Страна **Монако**	*Жилая площадь* **112 m²**	*Площадь террасы* **13 m²**	*Общая площадь* **125 m²**
Спальни **3**	*Salle de bains* **1**	*Этаж* **2**	*Состояние* **Prestations luxueuses**
Код. **HH26080423**			

Ce document ne fait partie d'aucune offre ou contrat. Toutes mesures, surfaces et distances sont approximatives. Le descriptif et les plans ne sont donnés qu'à titre indicatif et leur exactitude n'est pas garantie. Les photographies ne montrent que certaines parties de la propriété. L'offre est valable sauf en cas de vente, retrait de vente, changement de prix ou d'autres conditions, sans préalable.

Harroch Real Estate Monaco
Тел : +377 97 97 31 08
Факс : +377 97 97 31 09
info@harrochrealestate.com
www.harrochrealestate.com

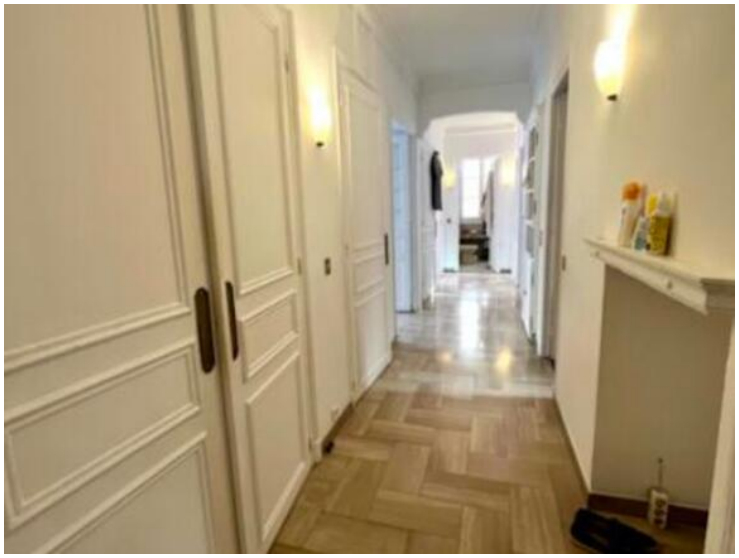

Ce document ne fait partie d'aucune offre ou contrat. Toutes mesures, surfaces et distances sont approximatives. Le descriptif et les plans ne sont donnés qu'à titre indicatif et leur exactitude n'est pas garantie. Les photographies ne montrent que certaines parties de la propriété. L'offre est valable sauf en cas de vente, retrait de vente, changement de prix ou d'autres conditions, sans préalable.

Harroch Real Estate Monaco
Тел : +377 97 97 31 08
Факс : +377 97 97 31 09
info@harrochrealestate.com
www.harrochrealestate.com

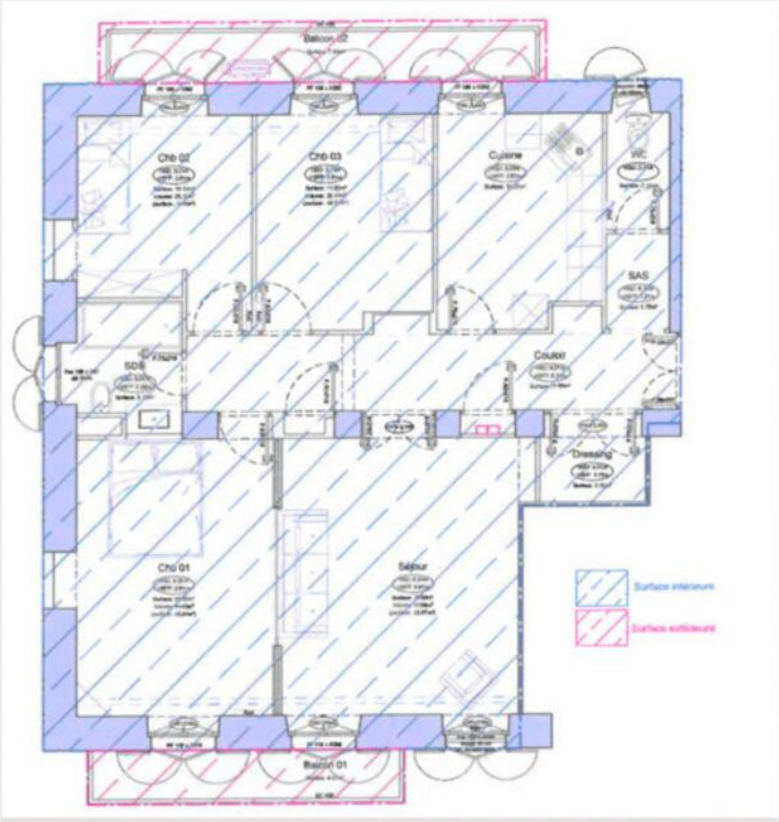

Ce document ne fait partie d'aucune offre ou contrat. Toutes mesures, surfaces et distances sont approximatives. Le descriptif et les plans ne sont donnés qu'à titre indicatif et leur exactitude n'est pas garantie. Les photographies ne montrent que certaines parties de la propriété. L'offre est valable sauf en cas de vente, retrait de vente, changement de prix ou d'autres conditions, sans préalable.

Тел : +377 97 97 31 08
Факс : +377 97 97 31 09
info@harrochrealestate.com
www.harrochrealestate.com

Ce document ne fait partie d'aucune offre ou contrat. Toutes mesures, surfaces et distances sont approximatives. Le descriptif et les plans ne sont donnés qu'à titre indicatif et leur exactitude n'est pas garantie. Les photographies ne montrent que certaines parties de la propriété. L'offre est valable sauf en cas de vente, retrait de vente, changement de prix ou d'autres conditions, sans préalable.