AGENCE CONTINENTALE
REAL ESTATE MONACO

Agence Continentale
19, boulevard des Moulins
98000 Monaco
Emma Ruspantini
Тел : +377 6 40 61 13 70/+377 93 50 54 64
emma@continentale.mc
www.continentale.mc

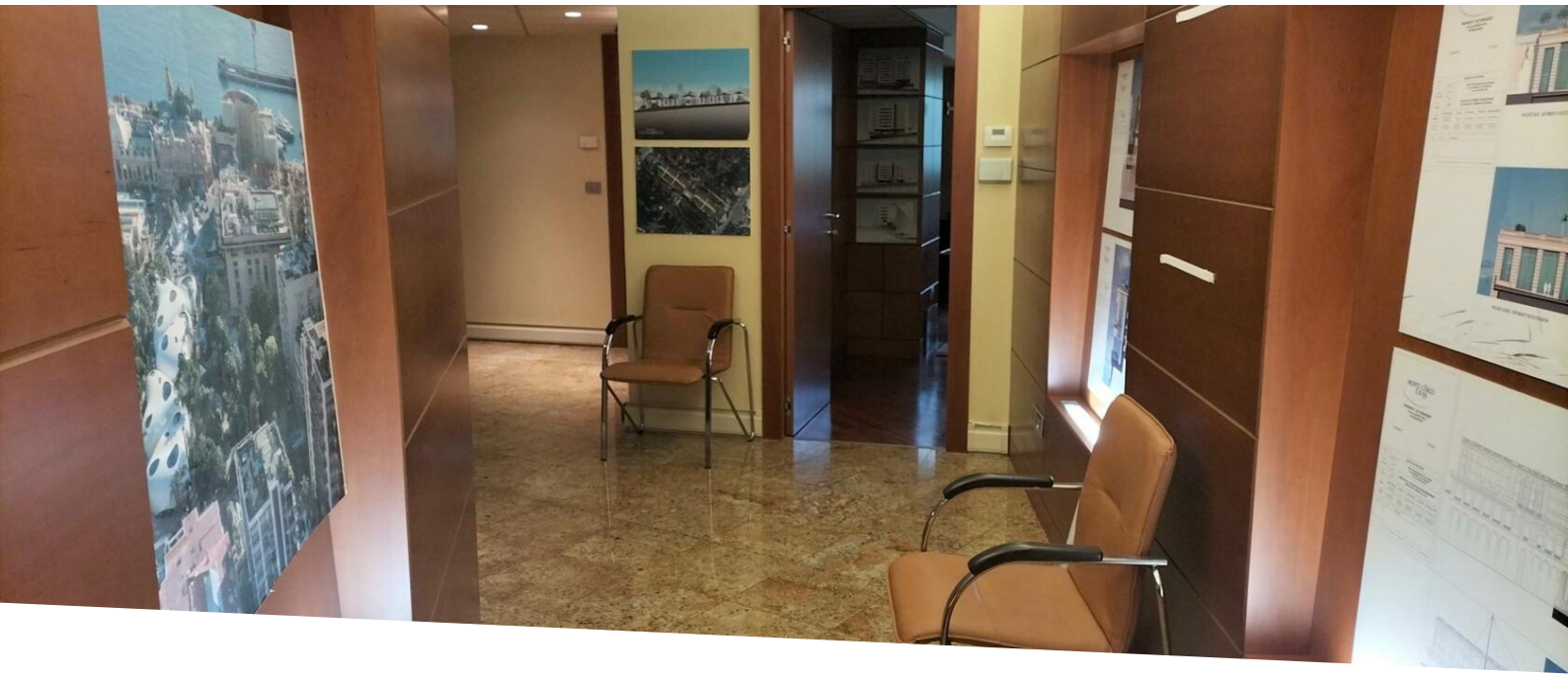

Большой офис, 5 рабочих зон

Location professionnelle

9 000 € / месяц
+ Коммунальные услуги : 600 €

Тип объекта **Офис**	*Кол-во комнат* **5 комнат**
Здание **Rocazur**	*Район* **La Rousse - Saint Roman**
Жилая площадь **147 m²**	*Парковочные места* **2**
Этаж **1er**	*Коммунальные услуги* **600 €**
Состояние **Très bon état**	*Свободна с* **Rapidemment**
Код. **BURL_Rocazur8**	

Обладая большой площадью, эти роскошные помещения со вкусом обустроены и оформлены.
В здании есть консьерж-сервис, и до него легко добраться.

В состав офиса входят:

-Вход
- 5 Отдельные рабочие зоны
-Кухонька
- Смешанные санитарные узлы

Помещения сдаются с мебелью: письменные столы, стулья, столы, шкафы, мини-кухня

Ce document ne fait partie d'aucune offre ou contrat. Toutes mesures, surfaces et distances sont approximatives. Le descriptif et les plans ne sont donnés qu'à titre indicatif et leur exactitude n'est pas garantie. Les photographies ne montrent que certaines parties de la propriété. L'offre est valable sauf en cas de vente, retrait de vente, changement de prix ou d'autres conditions, sans préalable.

AGENCE CONTINENTALE
REAL ESTATE MONACO

Agence Continentale
Emma Ruspantini
Тел : +377 6 40 61 13 70/+377 93 50 54 64
emma@continentale.mc
www.continentale.mc

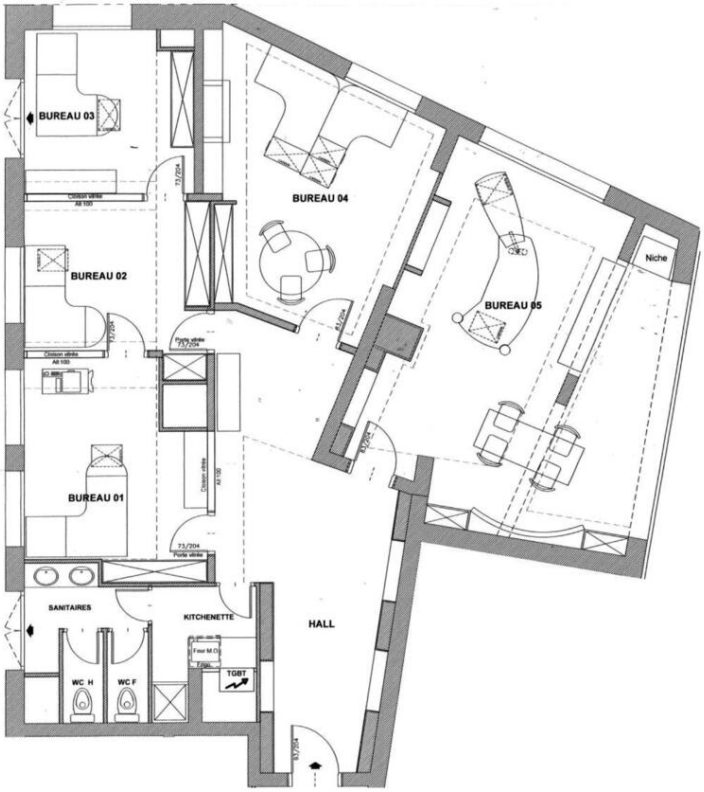

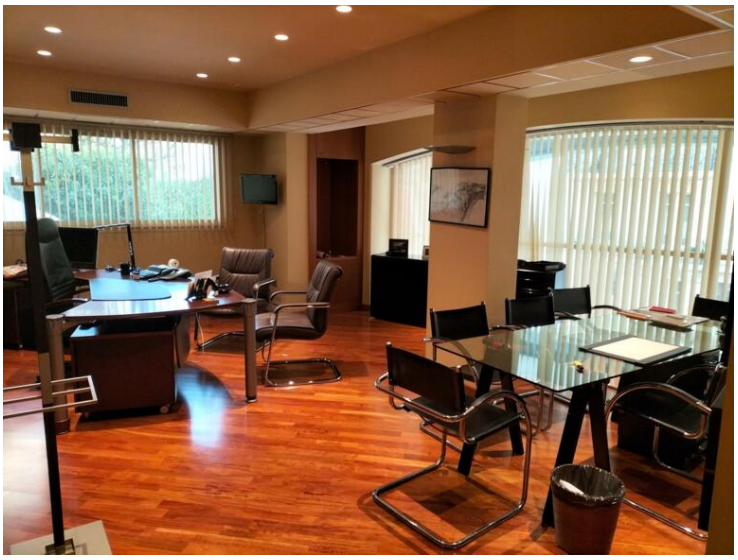

Ce document ne fait partie d'aucune offre ou contrat. Toutes mesures, surfaces et distances sont approximatives. Le descriptif et les plans ne sont donnés qu'à titre indicatif et leur exactitude n'est pas garantie. Les photographies ne montrent que certaines parties de la propriété. L'offre est valable sauf en cas de vente, retrait de vente, changement de prix ou d'autres conditions, sans préalable.

Agence Continentale
Emma Ruspantini
Тел : +377 6 40 61 13 70/+377 93 50 54 64
emma@continentale.mc
www.continentale.mc

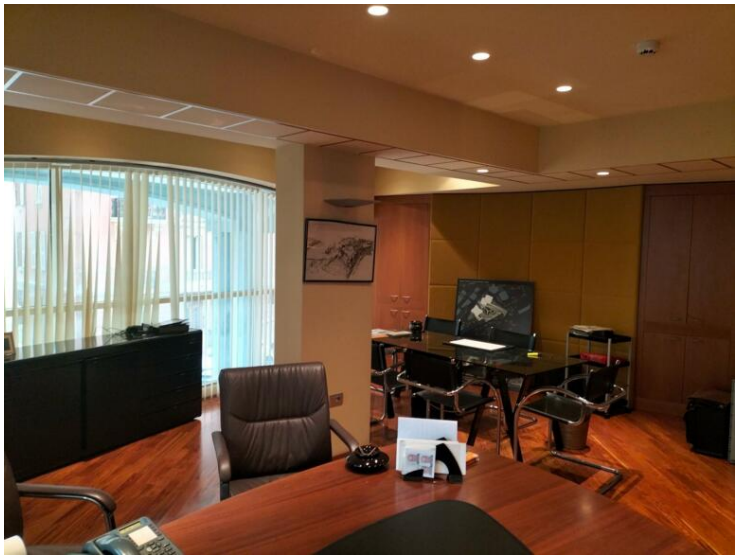

Ce document ne fait partie d'aucune offre ou contrat. Toutes mesures, surfaces et distances sont approximatives. Le descriptif et les plans ne sont donnés qu'à titre indicatif et leur exactitude n'est pas garantie. Les photographies ne montrent que certaines parties de la propriété. L'offre est valable sauf en cas de vente, retrait de vente, changement de prix ou d'autres conditions, sans préalable.

AGENCE CONTINENTALE
REAL ESTATE MONACO

Agence Continentale
Emma Ruspantini
Тел : +377 6 40 61 13 70/+377 93 50 54 64
emma@continentale.mc
www.continentale.mc

Ce document ne fait partie d'aucune offre ou contrat. Toutes mesures, surfaces et distances sont approximatives. Le descriptif et les plans ne sont donnés qu'à titre indicatif et leur exactitude n'est pas garantie. Les photographies ne montrent que certaines parties de la propriété. L'offre est valable sauf en cas de vente, retrait de vente, changement de prix ou d'autres conditions, sans préalable.