La Costa Properties Monaco
25, avenue de la Costa
98000 Monaco
Тел : +377 97 97 99 00
Факс : +377 97 97 99 01
info@25lcp.com
www.25lcp.com

Location professionnelle

9 000 € / месяц
+ Коммунальные услуги : 450 €

Тип объекта	Кол-во комнат	Здание	Район
Офис	**-**	**Rocazur**	**La Rousse - Saint Roman**

Общая площадь	Парковочные места	Этаж	Коммунальные услуги
147 m²	**2**	**1**	**450 €**

Код.
3288

MonteCarlo-RealEstate.com

Код. : 3288

Ce document ne fait partie d'aucune offre ou contrat. Toutes mesures, surfaces et distances sont approximatives. Le descriptif et les plans ne sont donnés qu'à titre indicatif et leur exactitude n'est pas garantie. Les photographies ne montrent que certaines parties de la propriété. L'offre est valable sauf en cas de vente, retrait de vente, changement de prix ou d'autres conditions, sans préalable.

La Costa Properties Monaco
Тел : +377 97 97 99 00
Факс : +377 97 97 99 01
info@25lcp.com
www.25lcp.com

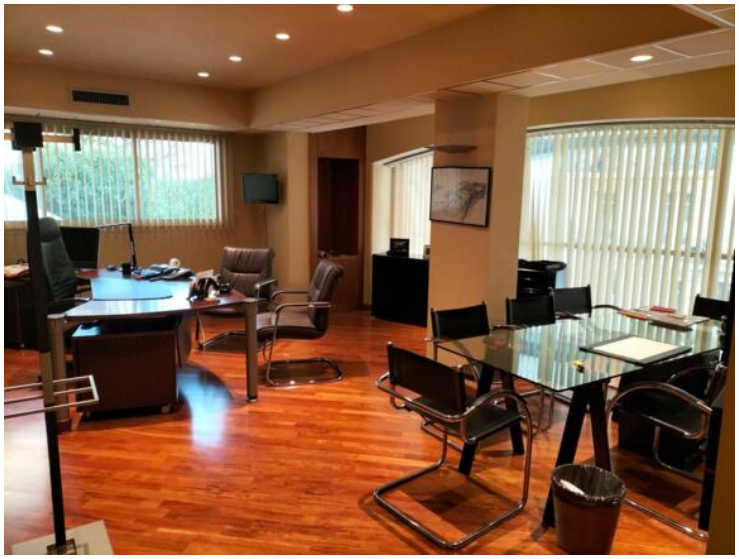

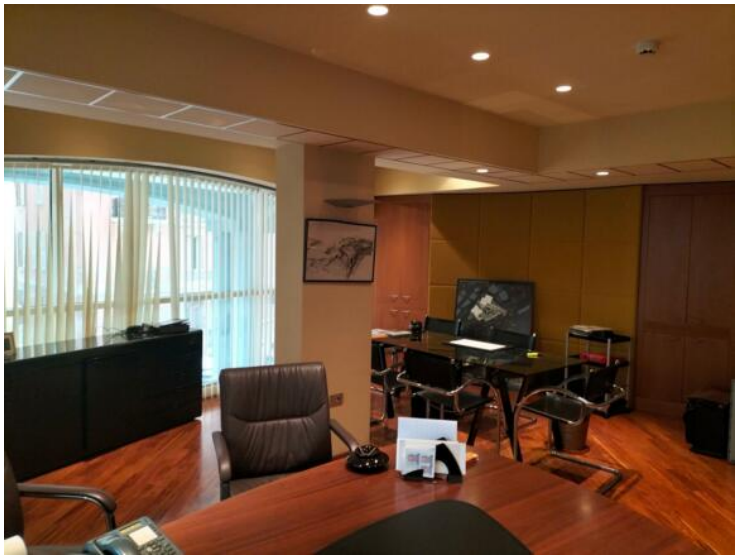

Ce document ne fait partie d'aucune offre ou contrat. Toutes mesures, surfaces et distances sont approximatives. Le descriptif et les plans ne sont donnés qu'à titre indicatif et leur exactitude n'est pas garantie. Les photographies ne montrent que certaines parties de la propriété. L'offre est valable sauf en cas de vente, retrait de vente, changement de prix ou d'autres conditions, sans préalable.

Тел : +377 97 97 99 00
Факс : +377 97 97 99 01
info@25lcp.com
www.25lcp.com

Ce document ne fait partie d'aucune offre ou contrat. Toutes mesures, surfaces et distances sont approximatives. Le descriptif et les plans ne sont donnés qu'à titre indicatif et leur exactitude n'est pas garantie. Les photographies ne montrent que certaines parties de la propriété. L'offre est valable sauf en cas de vente, retrait de vente, changement de prix ou d'autres conditions, sans préalable.

Тел : +377 97 97 99 00
Факс : +377 97 97 99 01
info@25lcp.com
www.25lcp.com

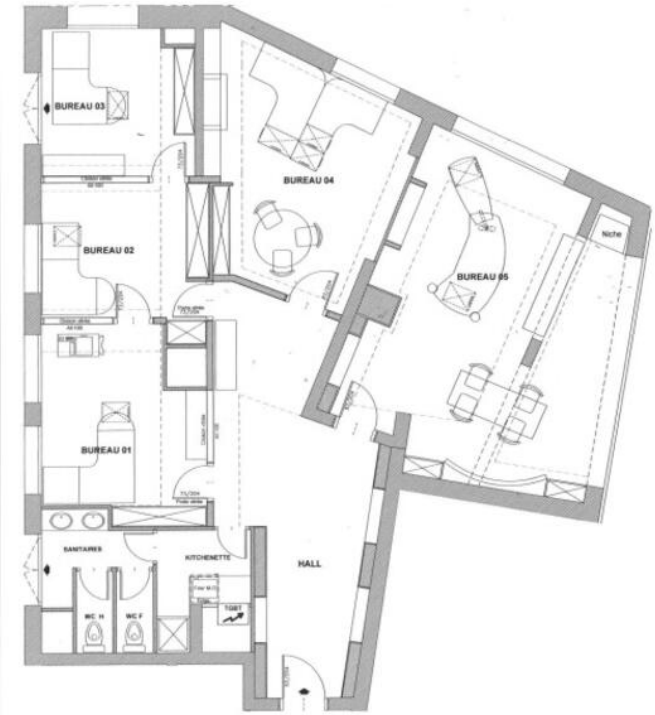

Ce document ne fait partie d'aucune offre ou contrat. Toutes mesures, surfaces et distances sont approximatives. Le descriptif et les plans ne sont donnés qu'à titre indicatif et leur exactitude n'est pas garantie. Les photographies ne montrent que certaines parties de la propriété. L'offre est valable sauf en cas de vente, retrait de vente, changement de prix ou d'autres conditions, sans préalable.