Roc Agency
28, rue Comte Felix Gastaldi
98000 Monaco
Тел : +377 93 25 35 20
jyl@rocagency.com
www.rocagency.com

Административный офис - Fontvieille

Vente professionnelle 3 710 000 €

Тип объекта **Офис**	*Кол-во комнат* **-**	*Здание* **Raphael**	*Район* **Fontvieille**
Жилая площадь **94 m²**	*Salles de bains* **2**	*Этаж* **RDC sur jardin**	*Коммунальные услуги в год* **4 800 €**
Состояние **Très bon état**	*Свободна с* **14/09/2024**	*Код.* **TK2709234**	

Прекрасный офис, недавно отремонтированный с паркетным полом. С большими витринами и с видом на сады с двумя входными дверями, что обеспечивает спокойную и умиротворенную атмосферу. В настоящее время офис разделен на отдельные помещения, что предоставляет возможности для планировки в соответствии с вашими потребностями.

Вы также получаете доступ к услугам, предоставляемым постом охраны Фонтвьель Виллидж, включая прием посылок, обеспечение безопасности регулярными обходами и неотложными службами для обеспечения правильной работы кондиционирования, отопления и многого другого.

Отличная возможность для комфортного и функционального рабочего пространства.

Ce document ne fait partie d'aucune offre ou contrat. Toutes mesures, surfaces et distances sont approximatives. Le descriptif et les plans ne sont donnés qu'à titre indicatif et leur exactitude n'est pas garantie. Les photographies ne montrent que certaines parties de la propriété. L'offre est valable sauf en cas de vente, retrait de vente, changement de prix ou d'autres conditions, sans préalable.

Roc Agency
Тел : +377 93 25 35 20
jyl@rocagency.com
www.rocagency.com

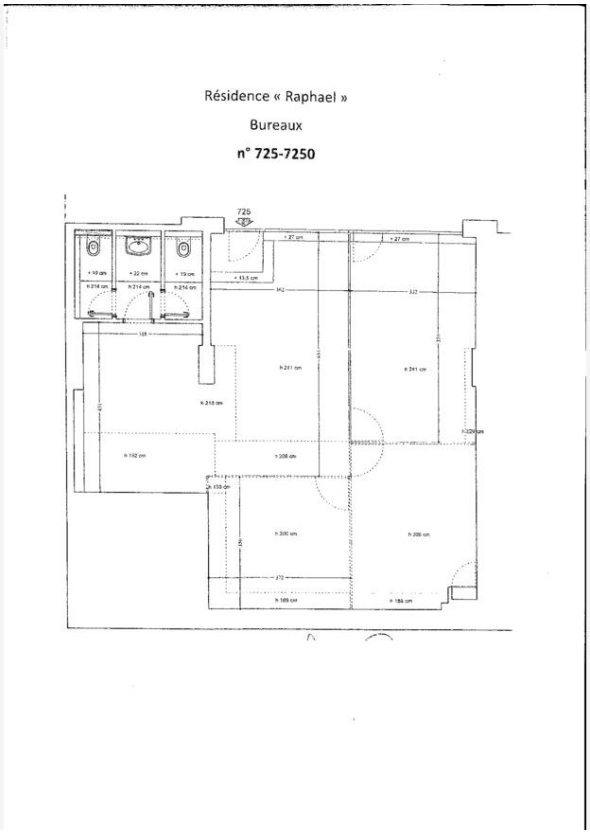

Ce document ne fait partie d'aucune offre ou contrat. Toutes mesures, surfaces et distances sont approximatives. Le descriptif et les plans ne sont donnés qu'à titre indicatif et leur exactitude n'est pas garantie. Les photographies ne montrent que certaines parties de la propriété. L'offre est valable sauf en cas de vente, retrait de vente, changement de prix ou d'autres conditions, sans préalable.

Roc Agency
Тел : +377 93 25 35 20
jyl@rocagency.com
www.rocagency.com

Ce document ne fait partie d'aucune offre ou contrat. Toutes mesures, surfaces et distances sont approximatives. Le descriptif et les plans ne sont donnés qu'à titre indicatif et leur exactitude n'est pas garantie. Les photographies ne montrent que certaines parties de la propriété. L'offre est valable sauf en cas de vente, retrait de vente, changement de prix ou d'autres conditions, sans préalable.