Agence B.I.A.I.
"Le Michelangelo" - 7 Avenue des Papalins
98000 Monaco
Тел : +377 92 05 22 00
biai@biai.mc
www.biairealestate.com

Продажа

2 980 000 €

Тип объекта **Квартира**	*Кол-во комнат* **2 комнаты**	*Здание* **Giorgione**	*Район* **Fontvieille**
Жилая площадь **65 m²**	*Площадь террасы* **10 m²**	*Общая площадь* **75 m²**	*Спальня* **1**
Salle de bains **1**	*Парковочное место* **1**	*Подвал* **1**	*Этаж* **3**
Коммунальные услуги в год **3 600 €**	*Код.* **BIV00279**		

Ce document ne fait partie d'aucune offre ou contrat. Toutes mesures, surfaces et distances sont approximatives. Le descriptif et les plans ne sont donnés qu'à titre indicatif et leur exactitude n'est pas garantie. Les photographies ne montrent que certaines parties de la propriété. L'offre est valable sauf en cas de vente, retrait de vente, changement de prix ou d'autres conditions, sans préalable.

Agence B.I.A.I.
Тел : +377 92 05 22 00
biai@biai.mc
www.biairealestate.com

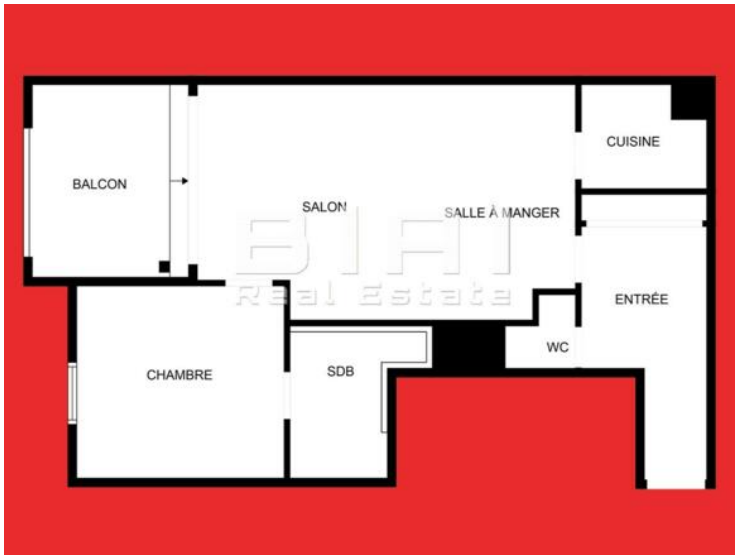

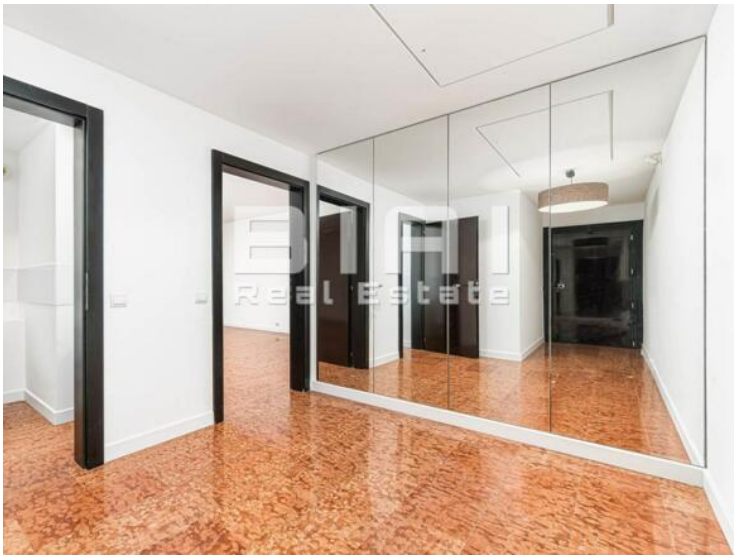

Ce document ne fait partie d'aucune offre ou contrat. Toutes mesures, surfaces et distances sont approximatives. Le descriptif et les plans ne sont donnés qu'à titre indicatif et leur exactitude n'est pas garantie. Les photographies ne montrent que certaines parties de la propriété. L'offre est valable sauf en cas de vente, retrait de vente, changement de prix ou d'autres conditions, sans préalable.

Agence B.I.A.I.
Тел : +377 92 05 22 00
biai@biai.mc
www.biairealestate.com

Ce document ne fait partie d'aucune offre ou contrat. Toutes mesures, surfaces et distances sont approximatives. Le descriptif et les plans ne sont donnés qu'à titre indicatif et leur exactitude n'est pas garantie. Les photographies ne montrent que certaines parties de la propriété. L'offre est valable sauf en cas de vente, retrait de vente, changement de prix ou d'autres conditions, sans préalable.

Agence B.I.A.I.
Тел : +377 92 05 22 00
biai@biai.mc
www.biairealestate.com

Ce document ne fait partie d'aucune offre ou contrat. Toutes mesures, surfaces et distances sont approximatives. Le descriptif et les plans ne sont donnés qu'à titre indicatif et leur exactitude n'est pas garantie. Les photographies ne montrent que certaines parties de la propriété. L'offre est valable sauf en cas de vente, retrait de vente, changement de prix ou d'autres conditions, sans préalable.