AAA Monaco Town & Sea Immobilier
8 boulevard des Moulins
98000 Monaco
Тел : +377 97 77 07 77
laurence@town-sea.com
www.town-sea.com

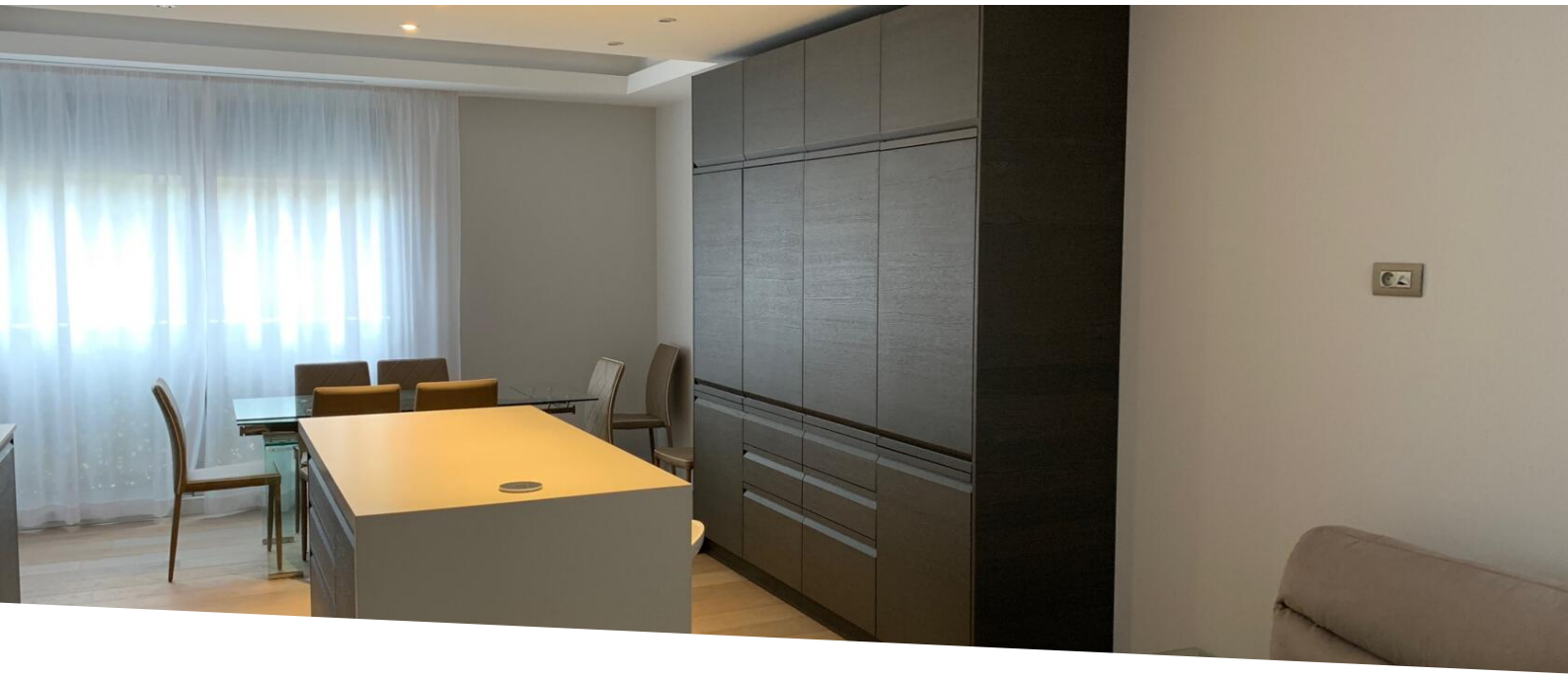

Продажа

5 500 000 €

Тип объекта **Квартира**	*Кол-во комнат* **5 комнат**	*Здание* **Château Perigord II**	*Район* **La Rousse - Saint Roman**
Жилая площадь **110 m²**	*Площадь террасы* **16 m²**	*Общая площадь* **126 m²**	*Спальни* **4**
Salles de bains **3**	*Состояние* **Новый**	*Свободна с* **Незамедлительно**	*Код.* **VA-M2212-1**

Ce document ne fait partie d'aucune offre ou contrat. Toutes mesures, surfaces et distances sont approximatives. Le descriptif et les plans ne sont donnés qu'à titre indicatif et leur exactitude n'est pas garantie. Les photographies ne montrent que certaines parties de la propriété. L'offre est valable sauf en cas de vente, retrait de vente, changement de prix ou d'autres conditions, sans préalable.

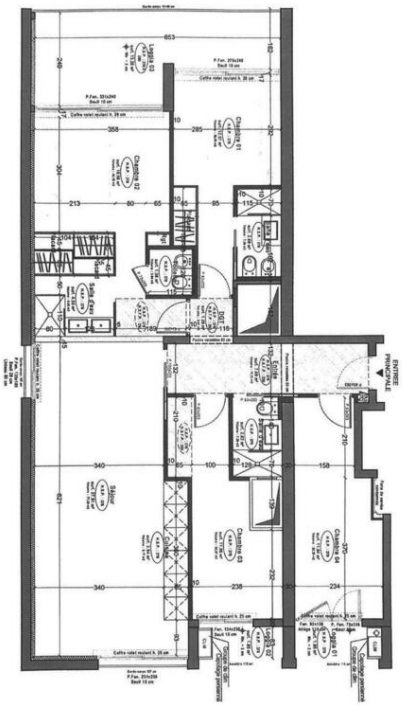

Ce document ne fait partie d'aucune offre ou contrat. Toutes mesures, surfaces et distances sont approximatives. Le descriptif et les plans ne sont donnés qu'à titre indicatif et leur exactitude n'est pas garantie. Les photographies ne montrent que certaines parties de la propriété. L'offre est valable sauf en cas de vente, retrait de vente, changement de prix ou d'autres conditions, sans préalable.

Ce document ne fait partie d'aucune offre ou contrat. Toutes mesures, surfaces et distances sont approximatives. Le descriptif et les plans ne sont donnés qu'à titre indicatif et leur exactitude n'est pas garantie. Les photographies ne montrent que certaines parties de la propriété. L'offre est valable sauf en cas de vente, retrait de vente, changement de prix ou d'autres conditions, sans préalable.

Тел : +377 97 77 07 77
laurence@town-sea.com
www.town-sea.com

Ce document ne fait partie d'aucune offre ou contrat. Toutes mesures, surfaces et distances sont approximatives. Le descriptif et les plans ne sont donnés qu'à titre indicatif et leur exactitude n'est pas garantie. Les photographies ne montrent que certaines parties de la propriété. L'offre est valable sauf en cas de vente, retrait de vente, changement de prix ou d'autres conditions, sans préalable.