Real Estate Monte Carlo
17, avenue Saint Michel
98000 Monaco
Тел : +377 93 50 60 70
Факс : +377 93 50 60 80
info@realestatemontecarlo.mc
www.realestatemontecarlo.mc

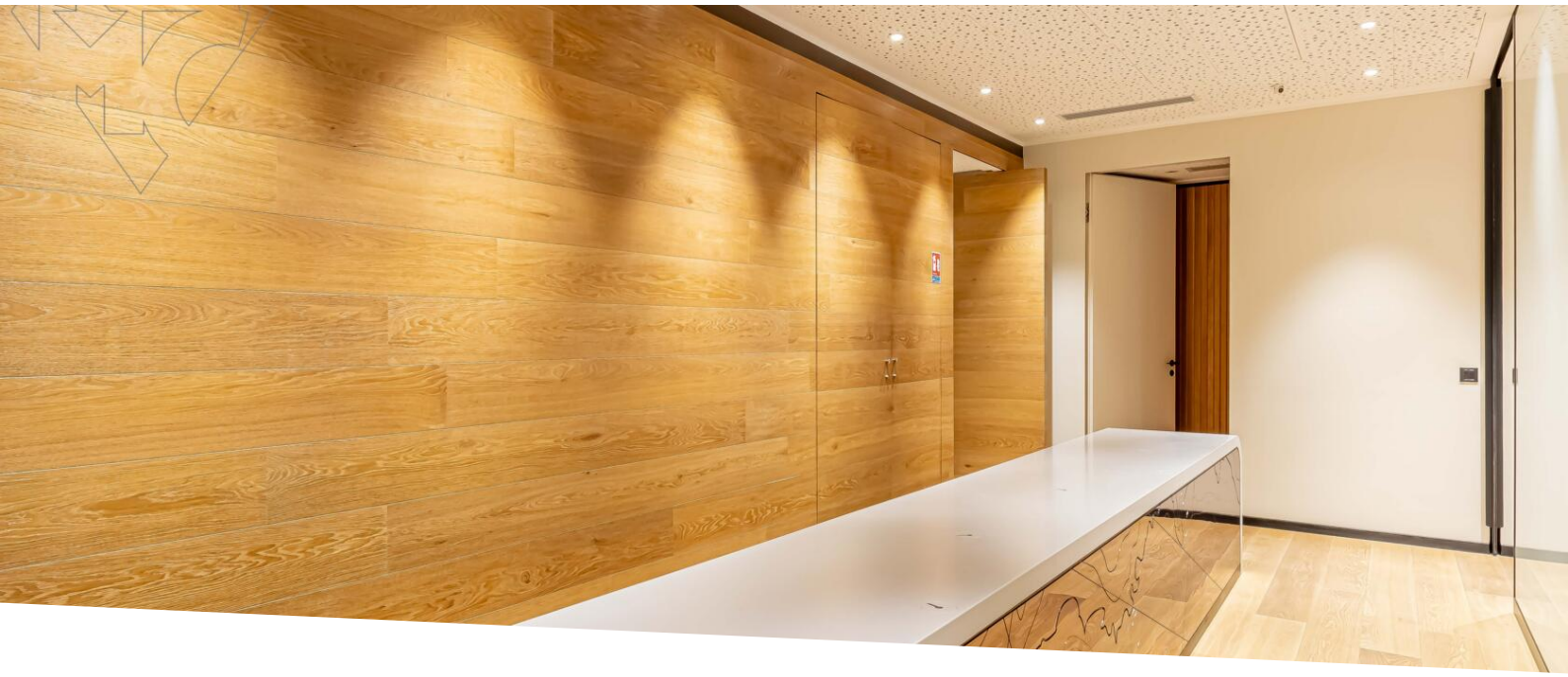

Продажа — Ко-Эксклюзив — 30 000 000 €

Тип объекта **Офис**	*Кол-во комнат*	*Здание* **Le Millenium**	*Район* **Fontvieille**
Жилая площадь **860 m²**	*Парковочные места* **+5**	*Состояние* **Prestations luxueuses**	*Свободна с* **Disponible**
Код. **REMC-0562**			

Ce document ne fait partie d'aucune offre ou contrat. Toutes mesures, surfaces et distances sont approximatives. Le descriptif et les plans ne sont donnés qu'à titre indicatif et leur exactitude n'est pas garantie. Les photographies ne montrent que certaines parties de la propriété. L'offre est valable sauf en cas de vente, retrait de vente, changement de prix ou d'autres conditions, sans préalable.

Real Estate Monte Carlo
Тел : +377 93 50 60 70
Факс : +377 93 50 60 80
info@realestatemontecarlo.mc
www.realestatemontecarlo.mc

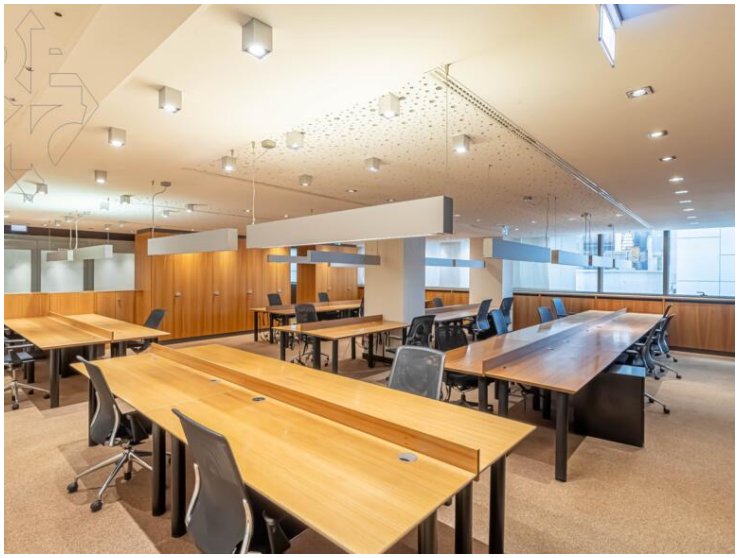

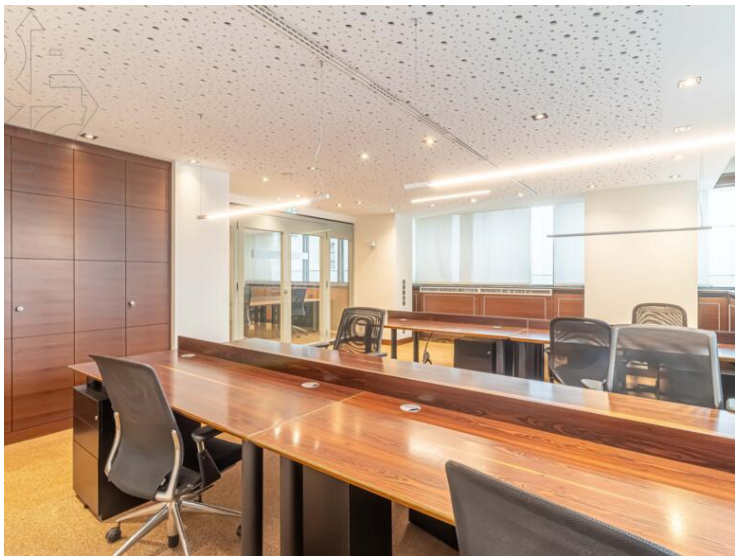

Ce document ne fait partie d'aucune offre ou contrat. Toutes mesures, surfaces et distances sont approximatives. Le descriptif et les plans ne sont donnés qu'à titre indicatif et leur exactitude n'est pas garantie. Les photographies ne montrent que certaines parties de la propriété. L'offre est valable sauf en cas de vente, retrait de vente, changement de prix ou d'autres conditions, sans préalable.

Тел : +377 93 50 60 70
Факс : +377 93 50 60 80
info@realestatemontecarlo.mc
www.realestatemontecarlo.mc

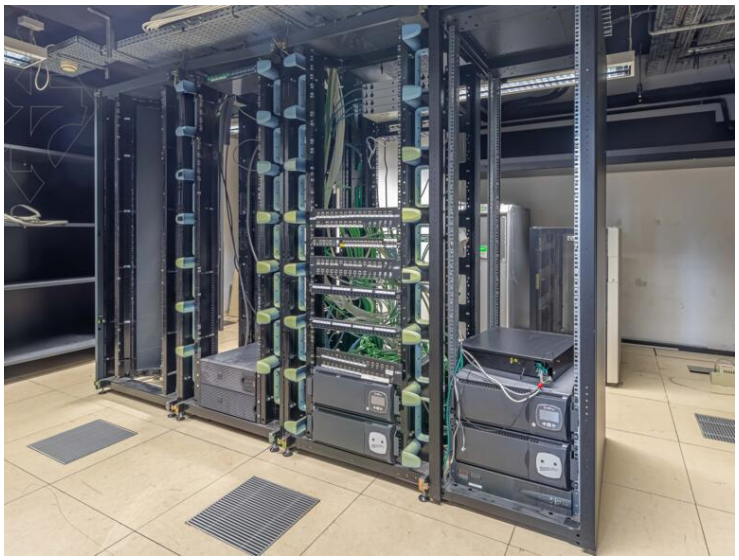

Ce document ne fait partie d'aucune offre ou contrat. Toutes mesures, surfaces et distances sont approximatives. Le descriptif et les plans ne sont donnés qu'à titre indicatif et leur exactitude n'est pas garantie. Les photographies ne montrent que certaines parties de la propriété. L'offre est valable sauf en cas de vente, retrait de vente, changement de prix ou d'autres conditions, sans préalable.

Real Estate Monte Carlo
Тел : +377 93 50 60 70
Факс : +377 93 50 60 80
info@realestatemontecarlo.mc
www.realestatemontecarlo.mc

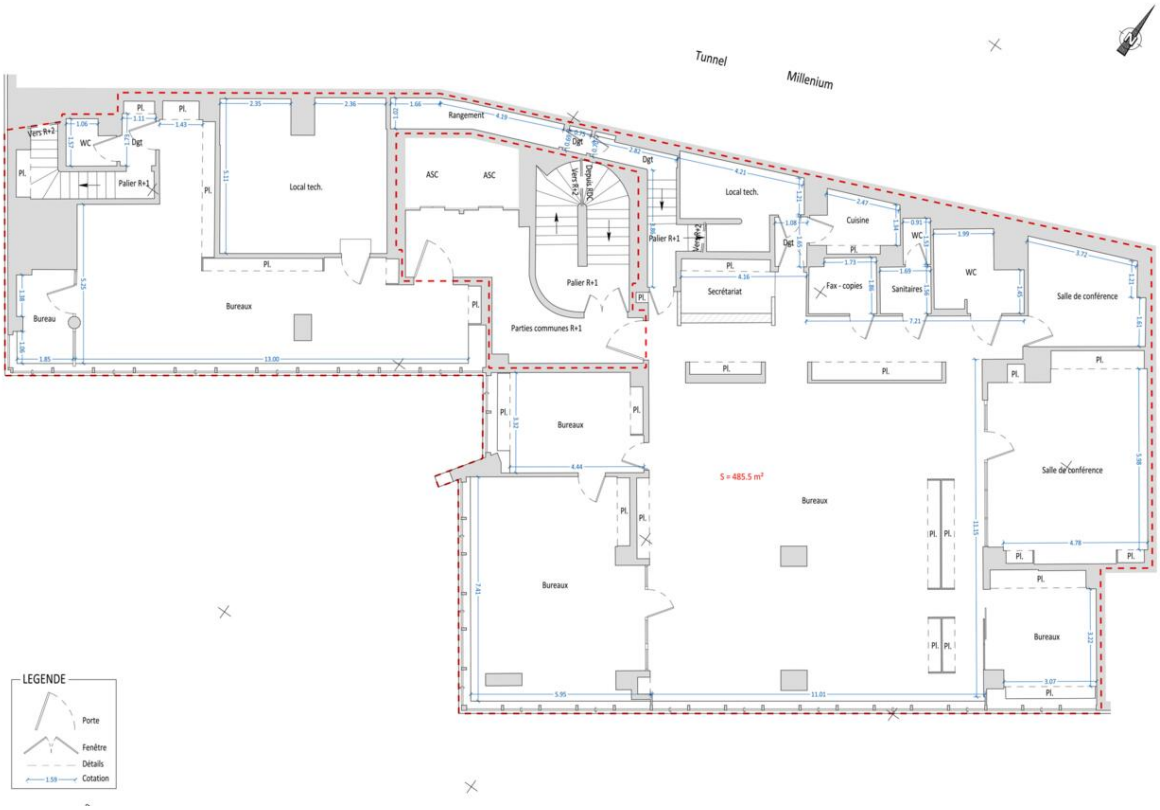

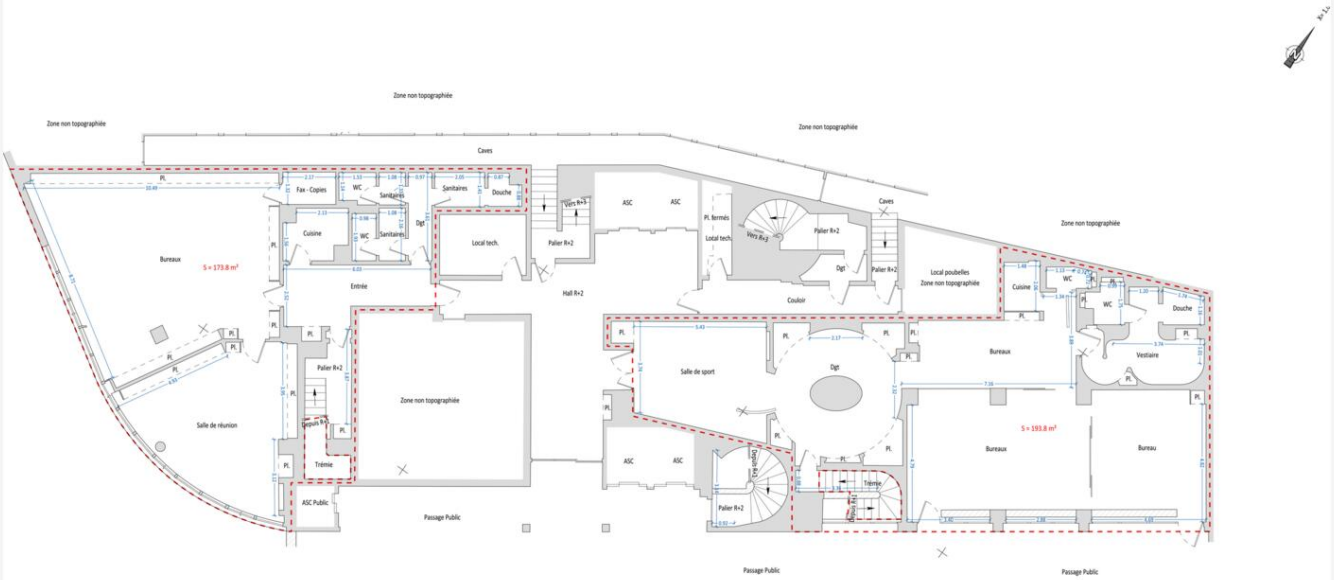

Код. : REMC-0562

Ce document ne fait partie d'aucune offre ou contrat. Toutes mesures, surfaces et distances sont approximatives. Le descriptif et les plans ne sont donnés qu'à titre indicatif et leur exactitude n'est pas garantie. Les photographies ne montrent que certaines parties de la propriété. L'offre est valable sauf en cas de vente, retrait de vente, changement de prix ou d'autres conditions, sans préalable.