B&C Monaco Properties
13 Bd Princesse Charlotte
98000 Monaco
Тел : +33 6 10 12 40 74
contact@bc-monacoproperties.com
bc-monacoproperties.com

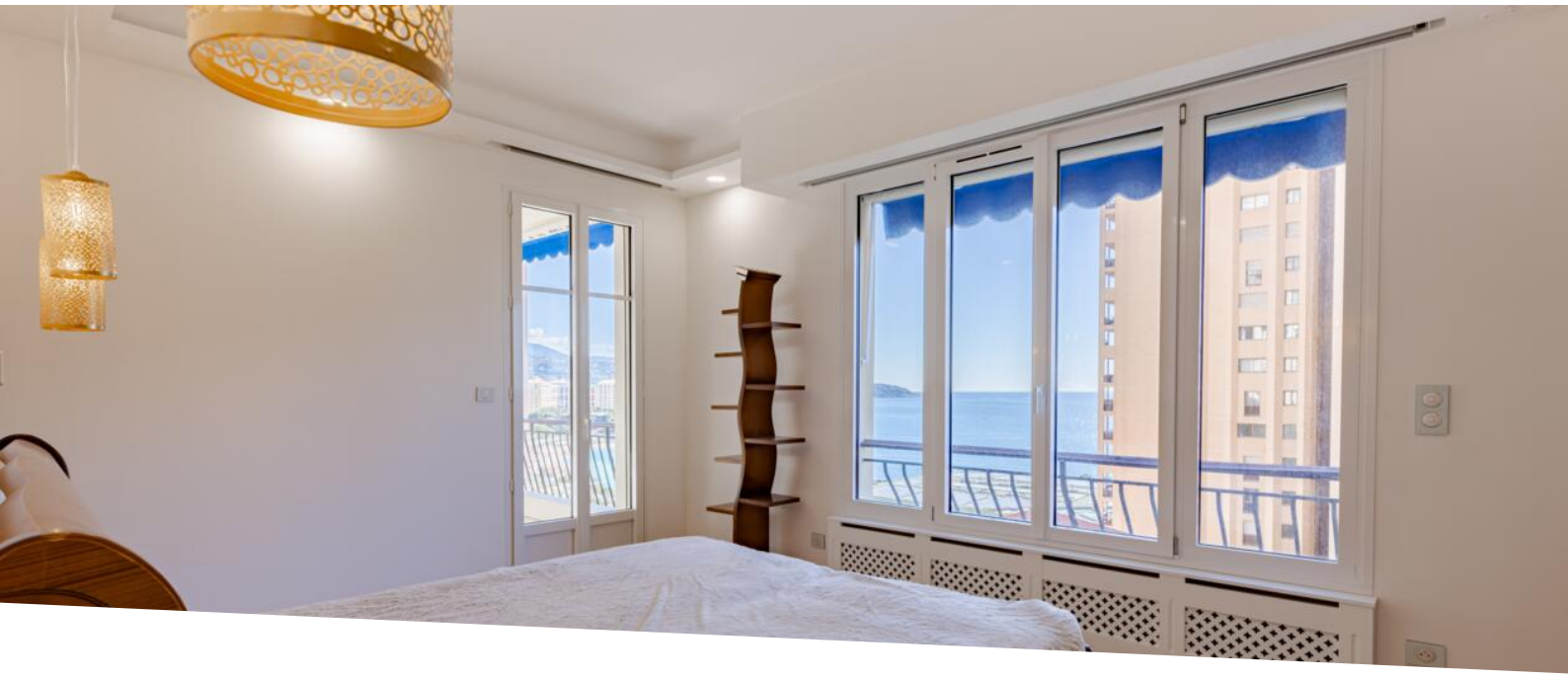

Продажа

8 000 000 €

Тип объекта **Квартира**	*Кол-во комнат* **4 комнаты**	*Здание* **Grande Bretagne**	*Район* **Monte-Carlo**
Жилая площадь **120 m²**	*Площадь террасы* **10 m²**	*Общая площадь* **130 m²**	*Спальни* **3**
Salles de bains **2**	*Подвалы* **2**	*Гараж* **1**	*Этаж* **2**
Коммунальные услуги в год **15 000 €**	*Состояние* **Prestations luxueuses**	*Свободна с* **Незамедлительно**	*Код.* **VB-05-24**

Ce document ne fait partie d'aucune offre ou contrat. Toutes mesures, surfaces et distances sont approximatives. Le descriptif et les plans ne sont donnés qu'à titre indicatif et leur exactitude n'est pas garantie. Les photographies ne montrent que certaines parties de la propriété. L'offre est valable sauf en cas de vente, retrait de vente, changement de prix ou d'autres conditions, sans préalable.

Ce document ne fait partie d'aucune offre ou contrat. Toutes mesures, surfaces et distances sont approximatives. Le descriptif et les plans ne sont donnés qu'à titre indicatif et leur exactitude n'est pas garantie. Les photographies ne montrent que certaines parties de la propriété. L'offre est valable sauf en cas de vente, retrait de vente, changement de prix ou d'autres conditions, sans préalable.

Ce document ne fait partie d'aucune offre ou contrat. Toutes mesures, surfaces et distances sont approximatives. Le descriptif et les plans ne sont donnés qu'à titre indicatif et leur exactitude n'est pas garantie. Les photographies ne montrent que certaines parties de la propriété. L'offre est valable sauf en cas de vente, retrait de vente, changement de prix ou d'autres conditions, sans préalable.

Ce document ne fait partie d'aucune offre ou contrat. Toutes mesures, surfaces et distances sont approximatives. Le descriptif et les plans ne sont donnés qu'à titre indicatif et leur exactitude n'est pas garantie. Les photographies ne montrent que certaines parties de la propriété. L'offre est valable sauf en cas de vente, retrait de vente, changement de prix ou d'autres conditions, sans préalable.