Petrini Exclusive Real Estate Monaco
3 Avenue des Citronniers
98000 Monaco
Тел : +377 92 00 16 00
contact@petrini.mc
www.petrini.mc

ВЕЛИКОЛЕПНАЯ СЕЗОННАЯ АРЕНДА: ОТРЕМОНТИРОВАННЫЕ 4 КОМНАТЫ

Сезонная аренда

Цена по запросу

Тип объекта **Квартира**	*Кол-во комнат* **4 комнаты**
Здание **Les Yuccas**	*Район* **Moneghetti**
Жилая площадь **127 m²**	*Площадь террасы* **3 m²**
Общая площадь **130 m²**	*Спальни* **3**
Salles de bains **2**	*Этаж* **1er**
Состояние **С ремонтом**	*Свободна с* **01/04/2014**
Код. **PEL531**	

Великолепная квартира в сезонную аренду в "Юкка", экзотический сад". Эти элегантные 4-комнатные апартаменты занимают площадь около 130 м², расположенные в тихом районе Jardin Exotique. Полностью отремонтированный, он меблирован, сочетая в себе комфорт и современный дизайн для непревзойденного жилого опыта. По запросу предоставляется гараж, который предлагает удобное решение для вашего автомобиля во время вашего пребывания.

Откройте для себя эту очень красивую меблированную квартиру, идеально подходящую для сезонной аренды, доступной с апреля по сентябрь 2024 года. Это элегантно обставленное пространство включает в себя 3 спальни и 2 ванные комнаты, предлагая комфортную и изысканную жилую среду.

Квартира выходит на просторный вход со встроенными шкафами, ведущий на полностью оборудованную кухню с прачечной. В уютной и хорошо оборудованной гостиной есть большой

Ce document ne fait partie d'aucune offre ou contrat. Toutes mesures, surfaces et distances sont approximatives. Le descriptif et les plans ne sont donnés qu'à titre indicatif et leur exactitude n'est pas garantie. Les photographies ne montrent que certaines parties de la propriété. L'offre est valable sauf en cas de vente, retrait de vente, changement de prix ou d'autres conditions, sans préalable.

обеденный стол на 10 человек, удобный диван, телевизор, система Sonos, Wi-Fi и Monaco Boxe. Три спальни элегантно обставлены: вы найдете спальню с двуспальной кроватью размера «king-size» и ванной комнатой, а также две другие спальни, оборудованные матрасами 120x200. В квартире также есть ванная комната с ванной и душем, душевая комната для гостей и очаровательный балкон с растениями, со столом и двумя сиденьями, чтобы насладиться расслабляющими моментами на свежем воздухе. Гараж предоставляется по запросу, в дополнение к этому предложению.

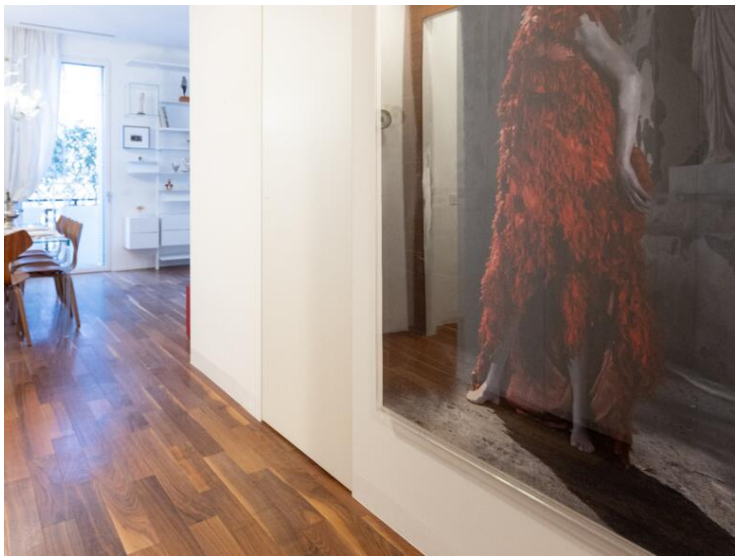

Ce document ne fait partie d'aucune offre ou contrat. Toutes mesures, surfaces et distances sont approximatives. Le descriptif et les plans ne sont donnés qu'à titre indicatif et leur exactitude n'est pas garantie. Les photographies ne montrent que certaines parties de la propriété. L'offre est valable sauf en cas de vente, retrait de vente, changement de prix ou d'autres conditions, sans préalable.

Ce document ne fait partie d'aucune offre ou contrat. Toutes mesures, surfaces et distances sont approximatives. Le descriptif et les plans ne sont donnés qu'à titre indicatif et leur exactitude n'est pas garantie. Les photographies ne montrent que certaines parties de la propriété. L'offre est valable sauf en cas de vente, retrait de vente, changement de prix ou d'autres conditions, sans préalable.