PRIME Estate
26 Avenue de la Costa
98000 Monaco
Тел : +377 99 90 77 67
Факс : +377 99 90 77 67
info@prime-estate.mc
prime-estate.mc

## Продажа — Эксклюзив — 8 900 000 €

| | | | |
|---|---|---|---|
| *Тип объекта* **Вилла** | *Кол-во комнат* **6** | *Город* **Beaulieu-sur-mer** | *Страна* **Франция** |
| *Жилая площадь* **192 m²** | *Площадь участка* **1 079 m²** | *Спальни* **5** | *Salles de bains* **4** |
| *Парковочные места* **3** | *Состояние* **Новый** | *Свободна с* **Sous peu** | *Код.* **PE_OFF_5P_VILLA_BEAULIEU S/MER** |

Ce document ne fait partie d'aucune offre ou contrat. Toutes mesures, surfaces et distances sont approximatives. Le descriptif et les plans ne sont donnés qu'à titre indicatif et leur exactitude n'est pas garantie. Les photographies ne montrent que certaines parties de la propriété. L'offre est valable sauf en cas de vente, retrait de vente, changement de prix ou d'autres conditions, sans préalable.

PRIME Estate
Тел : +377 99 90 77 67
Факс : +377 99 90 77 67
info@prime-estate.mc
prime-estate.mc

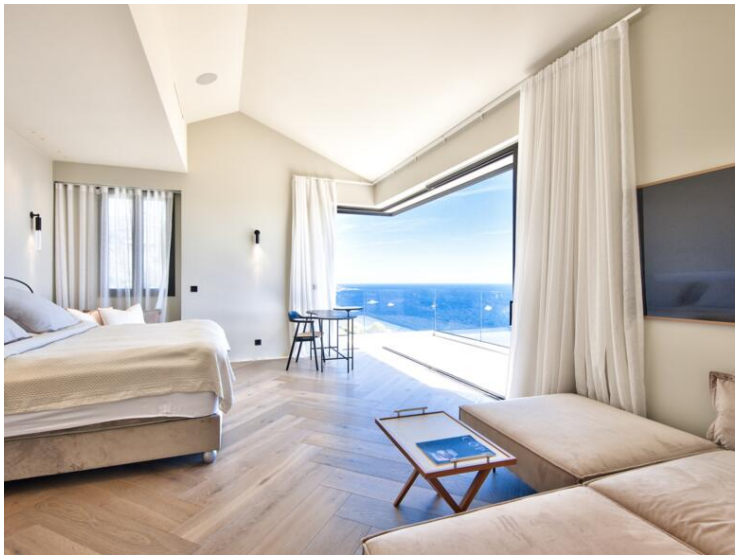

Ce document ne fait partie d'aucune offre ou contrat. Toutes mesures, surfaces et distances sont approximatives. Le descriptif et les plans ne sont donnés qu'à titre indicatif et leur exactitude n'est pas garantie. Les photographies ne montrent que certaines parties de la propriété. L'offre est valable sauf en cas de vente, retrait de vente, changement de prix ou d'autres conditions, sans préalable.

PRIME Estate
Тел : +377 99 90 77 67
Факс : +377 99 90 77 67
info@prime-estate.mc
prime-estate.mc

Ce document ne fait partie d'aucune offre ou contrat. Toutes mesures, surfaces et distances sont approximatives. Le descriptif et les plans ne sont donnés qu'à titre indicatif et leur exactitude n'est pas garantie. Les photographies ne montrent que certaines parties de la propriété. L'offre est valable sauf en cas de vente, retrait de vente, changement de prix ou d'autres conditions, sans préalable.

PRIME Estate
Тел : +377 99 90 77 67
Факс : +377 99 90 77 67
info@prime-estate.mc
prime-estate.mc

Ce document ne fait partie d'aucune offre ou contrat. Toutes mesures, surfaces et distances sont approximatives. Le descriptif et les plans ne sont donnés qu'à titre indicatif et leur exactitude n'est pas garantie. Les photographies ne montrent que certaines parties de la propriété. L'offre est valable sauf en cas de vente, retrait de vente, changement de prix ou d'autres conditions, sans préalable.

Ce document ne fait partie d'aucune offre ou contrat. Toutes mesures, surfaces et distances sont approximatives. Le descriptif et les plans ne sont donnés qu'à titre indicatif et leur exactitude n'est pas garantie. Les photographies ne montrent que certaines parties de la propriété. L'offre est valable sauf en cas de vente, retrait de vente, changement de prix ou d'autres conditions, sans préalable.