Lorenza von Stein Monaco
47, boulevard du Jardin Exotique
98000 Monaco
Тел : +377 97 97 02 77
info@lvsmonaco.com
www.lorenzavonstein.com

L'Oiseau Bleu - Красивое парковочное место

Продажа

540 000 €

Тип объекта **Парковочное место**	*Кол-во комнат*
Здание **L'Oiseau Bleu (N°23)**	*Район* **Jardin Exotique**
Парковочное место **1**	*Состояние* **Très bon état**
Код. **VMC2176**	

Это парковочное место расположено в престижном жилом комплексе на бульваре Бельжик, известном как l'Oiseau Bleu.
В этом районе редко можно найти такую парковку для продажи.
Возможность быть использованной.

Это широкое и удобное парковочное место имеет длину 5 метров и ширину 2,6 метра.

Доступно немедленно.

Ce document ne fait partie d'aucune offre ou contrat. Toutes mesures, surfaces et distances sont approximatives. Le descriptif et les plans ne sont donnés qu'à titre indicatif et leur exactitude n'est pas garantie. Les photographies ne montrent que certaines parties de la propriété. L'offre est valable sauf en cas de vente, retrait de vente, changement de prix ou d'autres conditions, sans préalable.

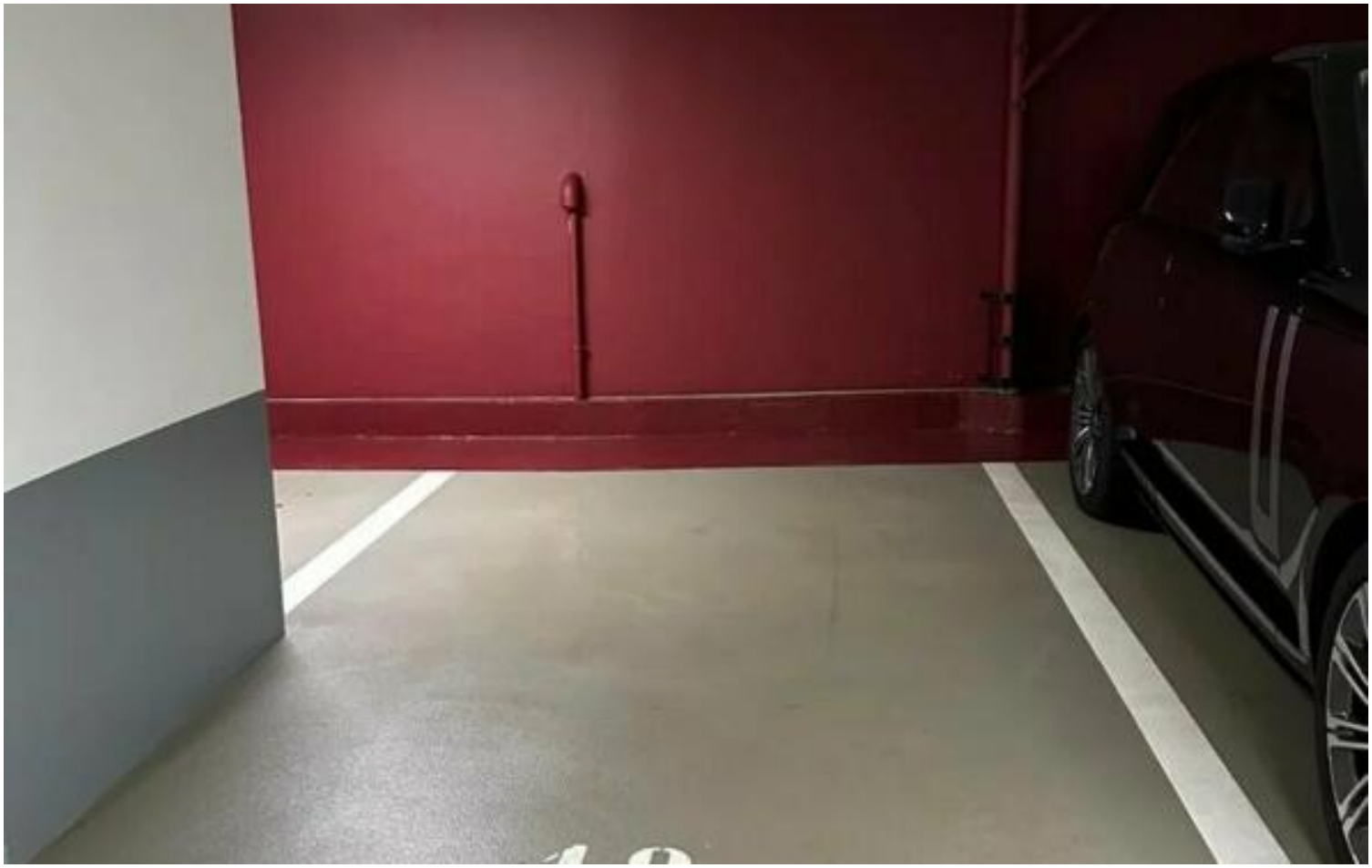

Ce document ne fait partie d'aucune offre ou contrat. Toutes mesures, surfaces et distances sont approximatives. Le descriptif et les plans ne sont donnés qu'à titre indicatif et leur exactitude n'est pas garantie. Les photographies ne montrent que certaines parties de la propriété. L'offre est valable sauf en cas de vente, retrait de vente, changement de prix ou d'autres conditions, sans préalable.