Mazza Immobilier
11-13 boulevard du Jardin Exotique
98000 Monaco
Тел : +377 97 77 35 35
info@mazza-immobilier.com
mazza-immobilier.com

# Продажа

# 9 900 000 €

| | | | |
|---|---|---|---|
| *Тип объекта*<br>**Квартира** | *Кол-во комнат*<br>**4 комнаты** | *Здание*<br>**Villa Portofino** | *Район*<br>**Condamine** |
| *Жилая площадь*<br>**130 m²** | *Площадь террасы*<br>**6 m²** | *Общая площадь*<br>**136 m²** | *Спальни*<br>**3** |
| *Salles de bains*<br>**3** | *Парковочное место*<br>**1** | *Этаж*<br>**4ème** | *Состояние*<br>**Prestations luxueuses** |
| *Код.*<br>**MM483** | | | |



Ce document ne fait partie d'aucune offre ou contrat. Toutes mesures, surfaces et distances sont approximatives. Le descriptif et les plans ne sont donnés qu'à titre indicatif et leur exactitude n'est pas garantie. Les photographies ne montrent que certaines parties de la propriété. L'offre est valable sauf en cas de vente, retrait de vente, changement de prix ou d'autres conditions, sans préalable.

Mazza Immobilier
Тел : +377 97 77 35 35
info@mazza-immobilier.com
mazza-immobilier.com

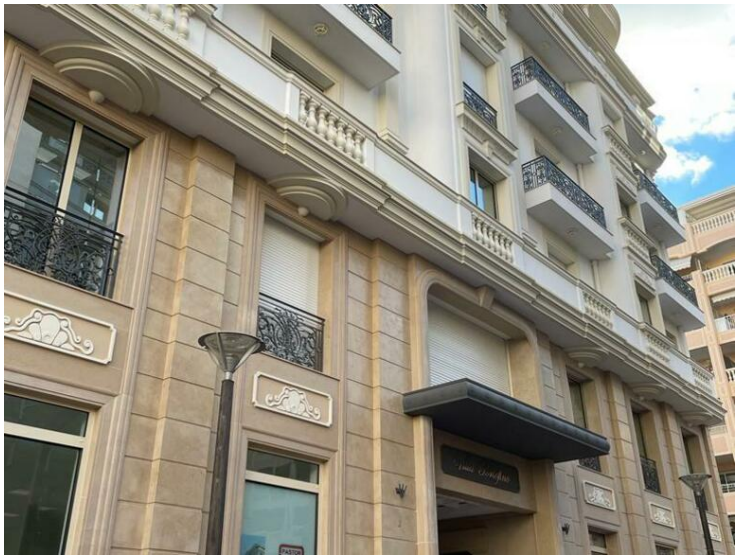

Ce document ne fait partie d'aucune offre ou contrat. Toutes mesures, surfaces et distances sont approximatives. Le descriptif et les plans ne sont donnés qu'à titre indicatif et leur exactitude n'est pas garantie. Les photographies ne montrent que certaines parties de la propriété. L'offre est valable sauf en cas de vente, retrait de vente, changement de prix ou d'autres conditions, sans préalable.

Mazza Immobilier
Тел : +377 97 77 35 35
info@mazza-immobilier.com
mazza-immobilier.com

Ce document ne fait partie d'aucune offre ou contrat. Toutes mesures, surfaces et distances sont approximatives. Le descriptif et les plans ne sont donnés qu'à titre indicatif et leur exactitude n'est pas garantie. Les photographies ne montrent que certaines parties de la propriété. L'offre est valable sauf en cas de vente, retrait de vente, changement de prix ou d'autres conditions, sans préalable.

Mazza Immobilier
Тел : +377 97 77 35 35
info@mazza-immobilier.com
mazza-immobilier.com

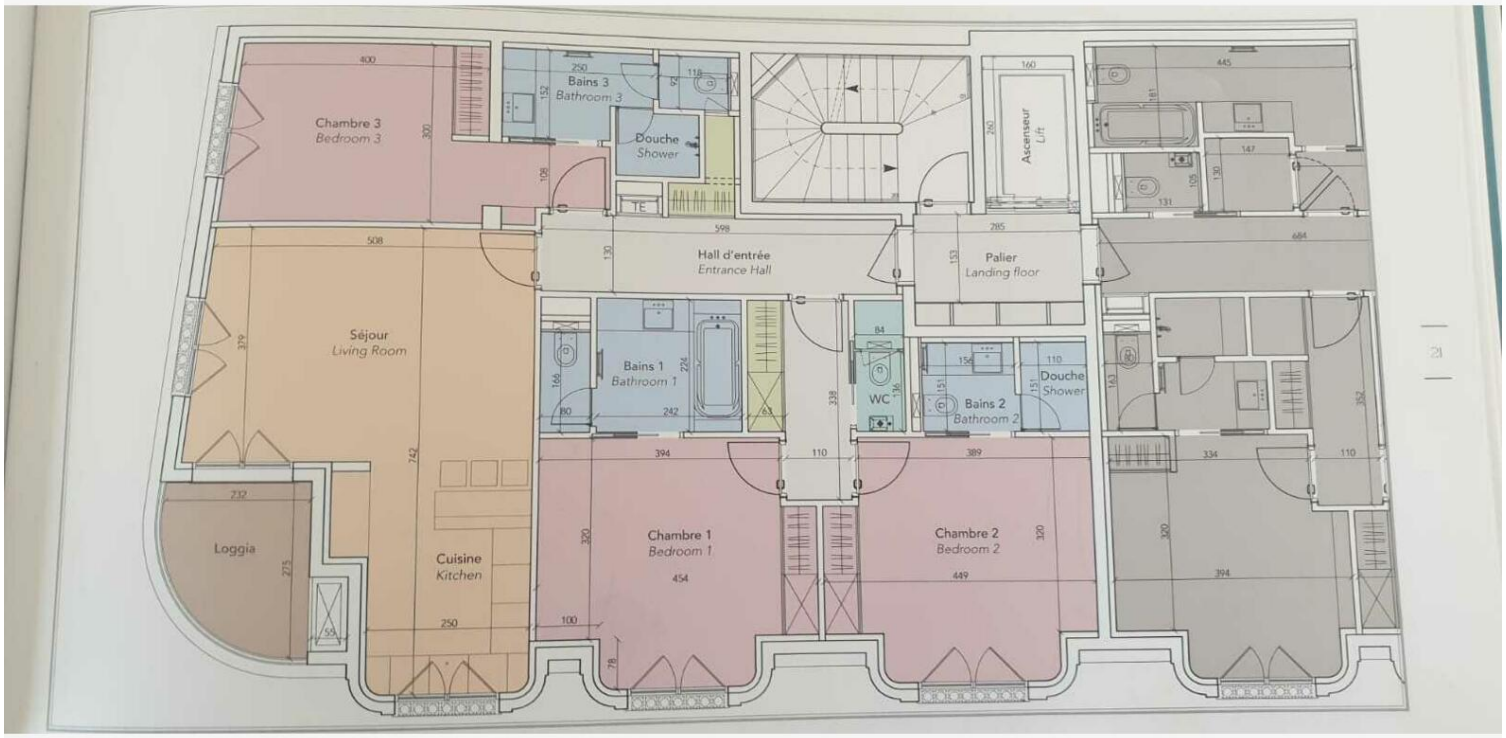




Ce document ne fait partie d'aucune offre ou contrat. Toutes mesures, surfaces et distances sont approximatives. Le descriptif et les plans ne sont donnés qu'à titre indicatif et leur exactitude n'est pas garantie. Les photographies ne montrent que certaines parties de la propriété. L'offre est valable sauf en cas de vente, retrait de vente, changement de prix ou d'autres conditions, sans préalable.

Mazza Immobilier
Тел : +377 97 77 35 35
info@mazza-immobilier.com
mazza-immobilier.com

Ce document ne fait partie d'aucune offre ou contrat. Toutes mesures, surfaces et distances sont approximatives. Le descriptif et les plans ne sont donnés qu'à titre indicatif et leur exactitude n'est pas garantie. Les photographies ne montrent que certaines parties de la propriété. L'offre est valable sauf en cas de vente, retrait de vente, changement de prix ou d'autres conditions, sans préalable.