Panorama Properties
57 Rue Grimaldi
98000 Monaco
Тел : +377 97 97 15 20
Факс : +377 97 97 62 44
contact@panorama.mc
www.panorama.mc

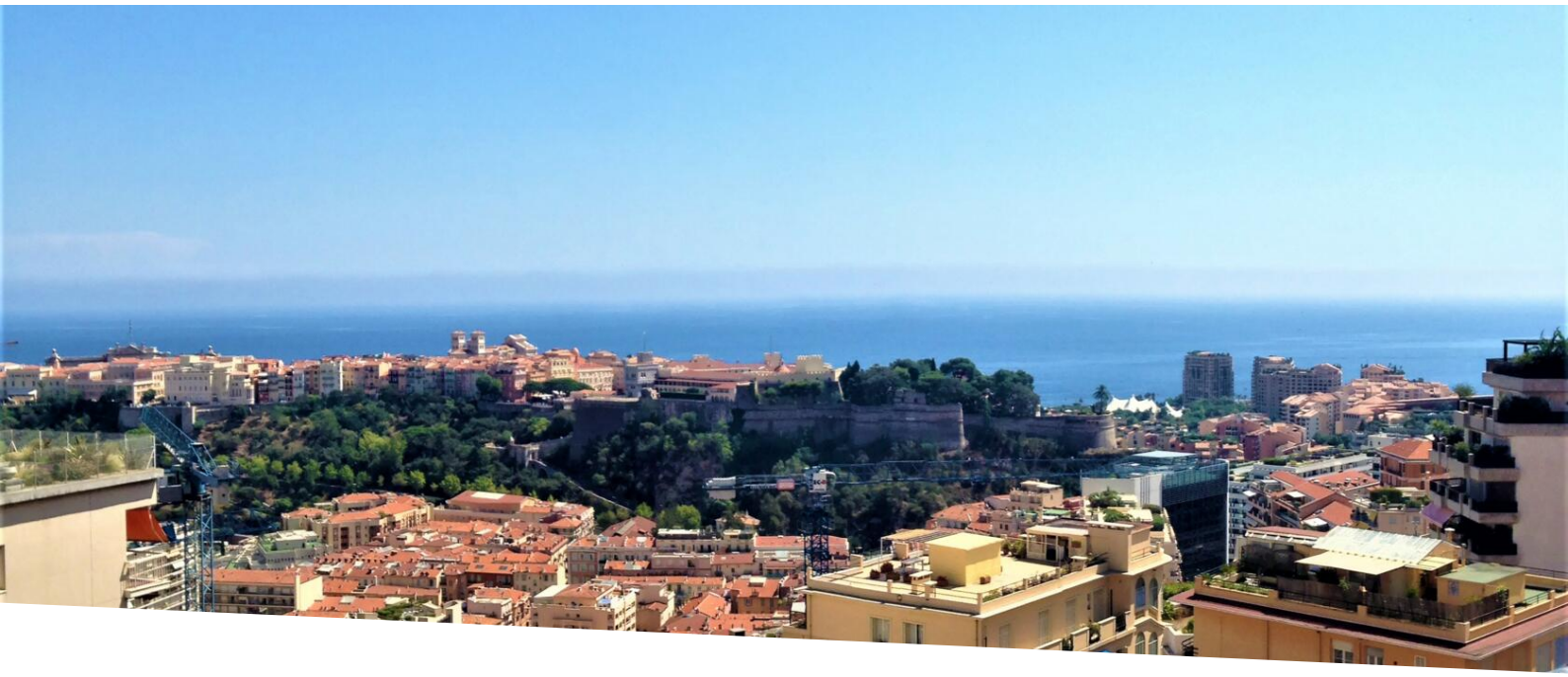

Продажа

12 800 000 €

Тип объекта **Penthouse/Roof**	*Кол-во комнат* **4 комнаты**	*Здание* **Palais du Printemps**	*Район* **Moneghetti**
Жилая площадь **140 m²**	*Площадь террасы* **125 m²**	*Общая площадь* **265 m²**	*Спальни* **3**
Salles de bains **2**	*Парковочное место* **1**	*Состояние* **С ремонтом**	*Код.* **BQMC-BQ400V**

MonteCarlo-RealEstate.com

Код. : BQMC-BQ400V

Ce document ne fait partie d'aucune offre ou contrat. Toutes mesures, surfaces et distances sont approximatives. Le descriptif et les plans ne sont donnés qu'à titre indicatif et leur exactitude n'est pas garantie. Les photographies ne montrent que certaines parties de la propriété. L'offre est valable sauf en cas de vente, retrait de vente, changement de prix ou d'autres conditions, sans préalable.

Panorama Properties
Тел : +377 97 97 15 20
Факс : +377 97 97 62 44
contact@panorama.mc
www.panorama.mc

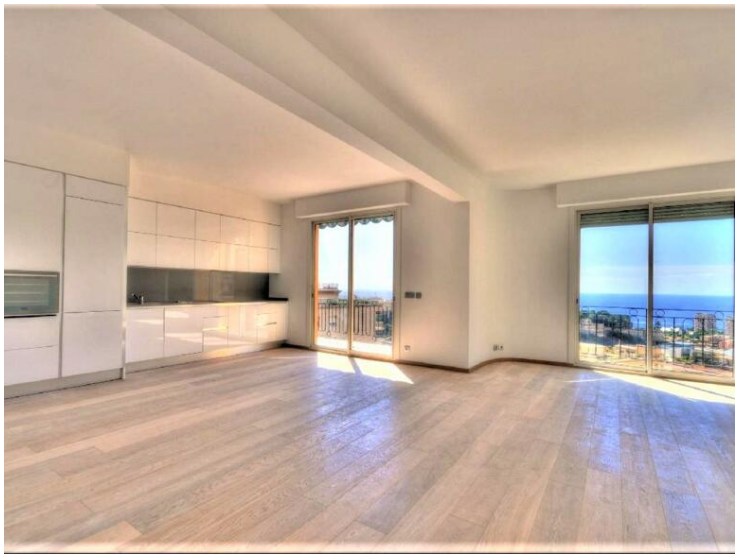

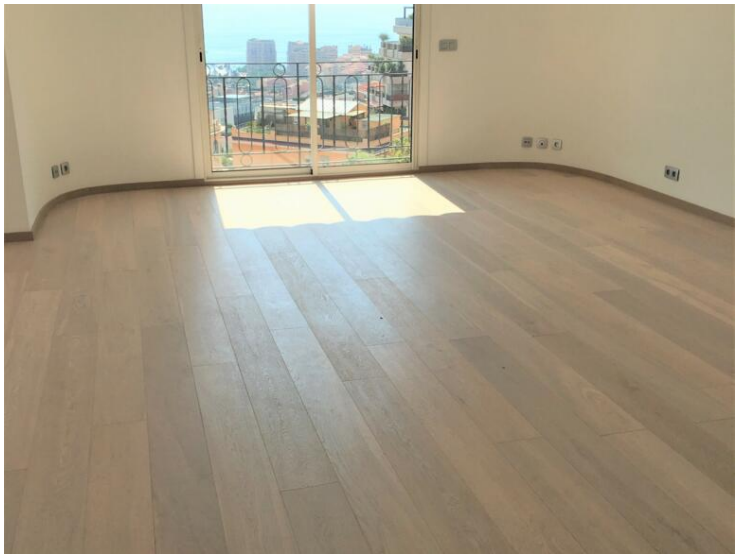

Ce document ne fait partie d'aucune offre ou contrat. Toutes mesures, surfaces et distances sont approximatives. Le descriptif et les plans ne sont donnés qu'à titre indicatif et leur exactitude n'est pas garantie. Les photographies ne montrent que certaines parties de la propriété. L'offre est valable sauf en cas de vente, retrait de vente, changement de prix ou d'autres conditions, sans préalable.

Panorama Properties
Тел : +377 97 97 15 20
Факс : +377 97 97 62 44
contact@panorama.mc
www.panorama.mc

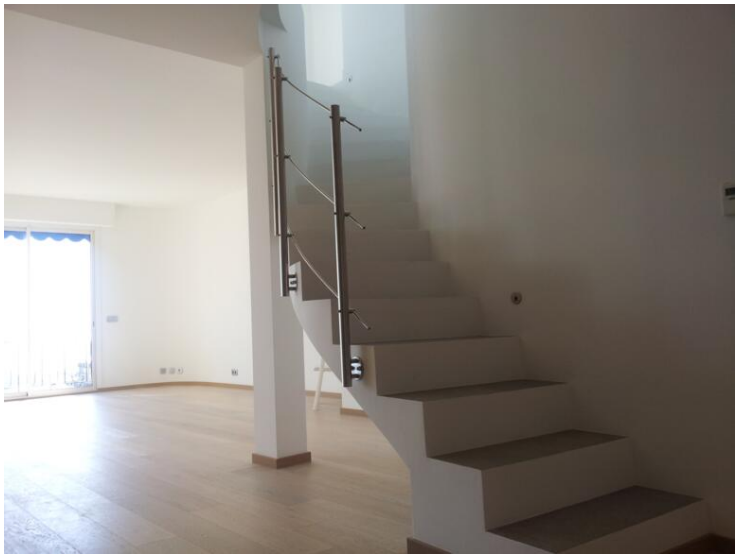

Ce document ne fait partie d'aucune offre ou contrat. Toutes mesures, surfaces et distances sont approximatives. Le descriptif et les plans ne sont donnés qu'à titre indicatif et leur exactitude n'est pas garantie. Les photographies ne montrent que certaines parties de la propriété. L'offre est valable sauf en cas de vente, retrait de vente, changement de prix ou d'autres conditions, sans préalable.

Panorama Properties
Тел : +377 97 97 15 20
Факс : +377 97 97 62 44
contact@panorama.mc
www.panorama.mc

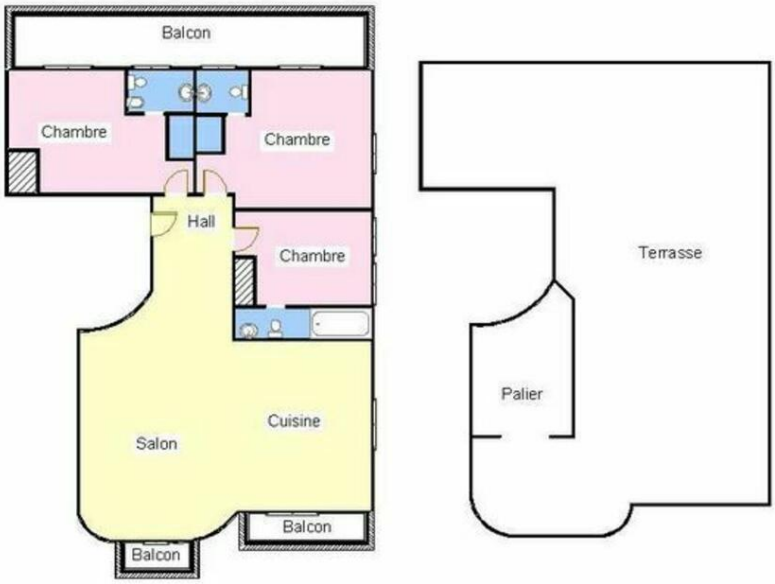

Ce document ne fait partie d'aucune offre ou contrat. Toutes mesures, surfaces et distances sont approximatives. Le descriptif et les plans ne sont donnés qu'à titre indicatif et leur exactitude n'est pas garantie. Les photographies ne montrent que certaines parties de la propriété. L'offre est valable sauf en cas de vente, retrait de vente, changement de prix ou d'autres conditions, sans préalable.