Petrini Exclusive Real Estate Monaco
3 Avenue des Citronniers
98000 Monaco
Tel : +377 92 00 16 00
contact@petrini.mc
www.petrini.mc

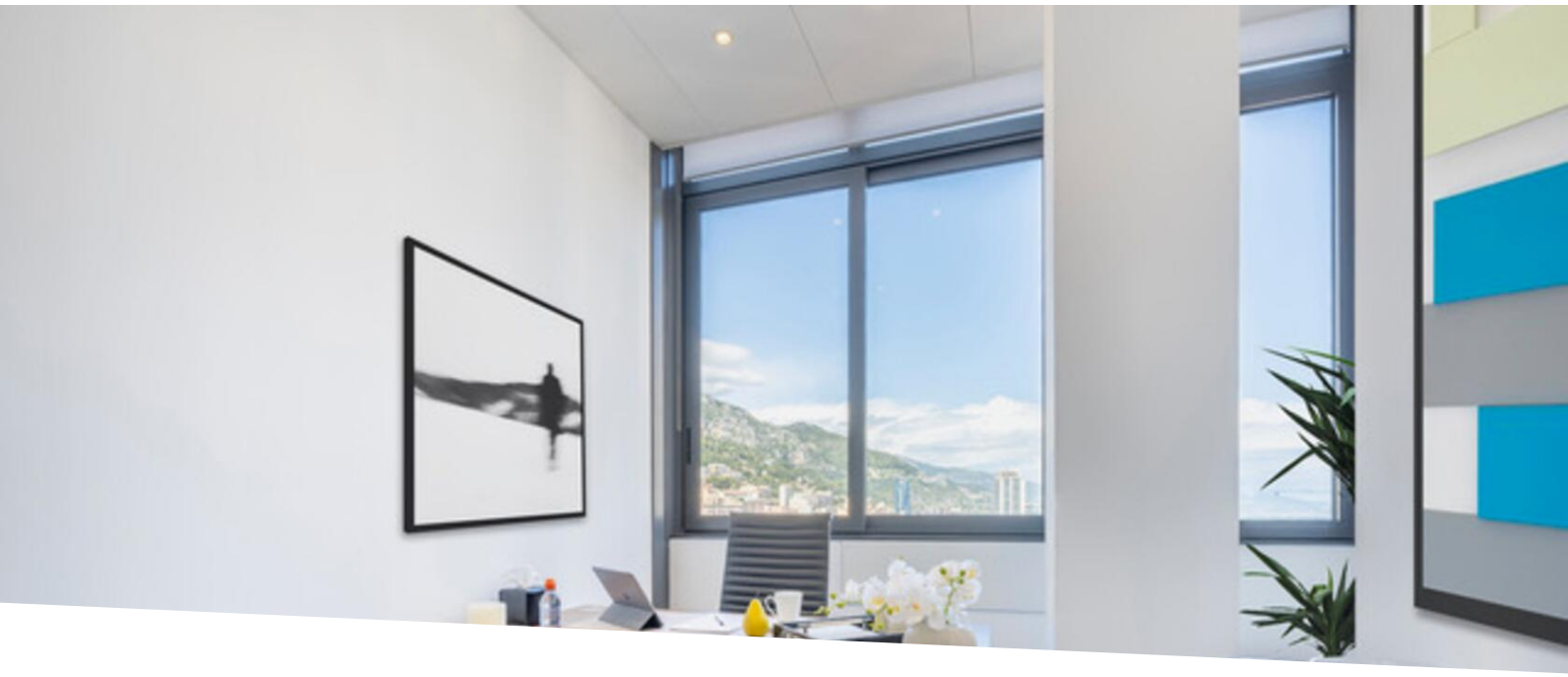

BEL UFFICIO SINGOLO - GIARDINO ESOTICO

Affitto professionale

1 700 € / mese
+ Spese : 100 €

Tipo di proprietà **Ufficio**	*Stanze*
Edificio **Le Bettina**	*Quartiere* **Jardin Exotique**
Superficie abitabile **11 m²**	*Spese* **100 €**
Data di liberazione **01/03/2023**	*Rif.* **PEL392**

Ideale per lavorare in un ambiente tranquillo e su misura, arroccato sulle alture di Monaco, con una vista mozzafiato sull'Italia, sul Principato e sulla Francia. La location ideale per le aziende, per chi cerca una location più centrale e intima, o vuole solo lavorare dalla nostra Business Lounge attrezzata.

Ufficio esclusivo, postazione di lavoro arredata

Un ufficio esclusivo, completamente arredato e dotato di connessione internet, telefono, aria condizionata e riscaldamento per offrirvi un ambiente di lavoro confortevole e professionale.

Il Giardino Esotico è una zona eccezionalmente tranquilla della città, che offre una varietà di attrazioni per i residenti, come giardini botanici, musei, ristoranti e molto altro.

Questo documento non rappresenta un'offerta o un contratto. Tutte le misure, superfici e distanze sono approssimative. Le descrizioni e planimetrie sono date a titolo indicativo e la loro esattezza non è garantita. Le fotografie mostrano solo alcune parti della proprietà alla data in cui son state fatte. L'offerta di Vendita è valida salvo in caso di Vendita/affitto, ritiro dalla Vendita/affito o cambio del prezzo o altra condizione, senza avviso preliminare.

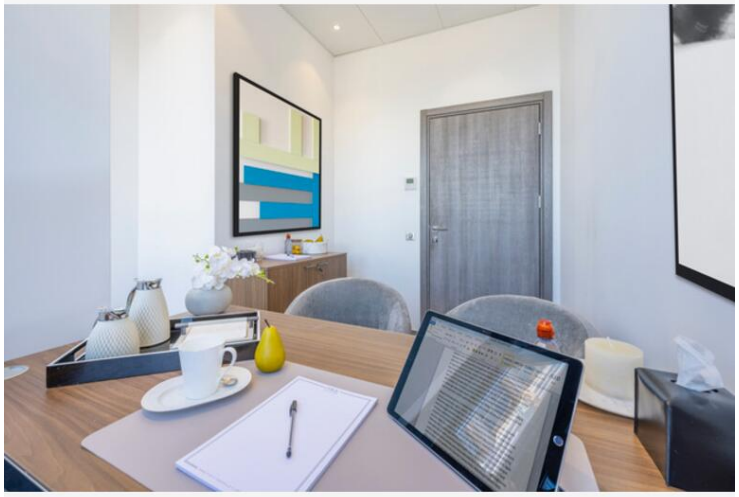

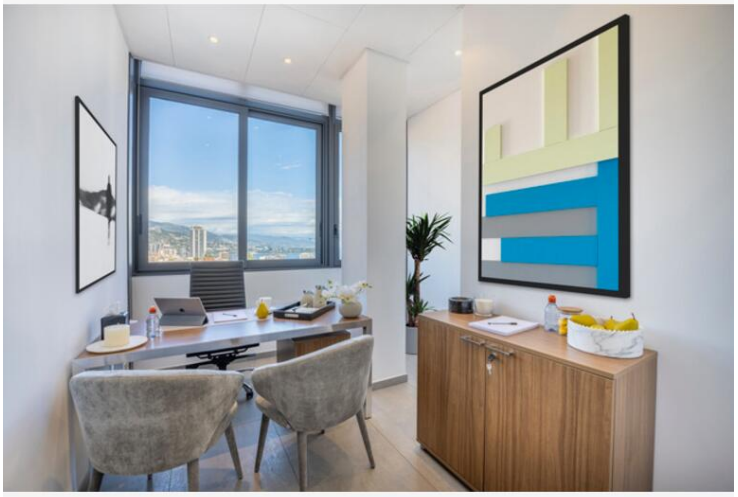

Questo documento non rappresenta un'offerta o un contratto. Tutte le misure, superfici e distanze sono approssimative. Le descrizioni e planimetrie sono date a titolo indicativo e la loro esattezza non è garantita. Le fotografie mostrano solo alcune parti della proprietà alla data in cui son state fatte. L'offerta di Vendita è valida salvo in caso di Vendita/affitto, ritiro dalla Vendita/affito o cambio del prezzo o altra condizione, senza avviso preliminare.