AFIM SAM
3, avenue de Grande Bretagne
98000 Monaco
Tel : +377 97 97 87 87
afim@afim.mc
www.afim.mc

Vallespiri

Vendita

4 500 000 €

Tipo di proprietà	Stanze	Edificio	Quartiere
Appartamento	**3 stanze**	**Vallespir**	**Larvotto**
Superficie abitabile	*Superficie terrazza*	*Superficie totale*	*Camere*
106 m²	**15 m²**	**121 m²**	**2**
Bagni	*Parking*	*Rif.*	
2	**1**	**517V15758A**	

Vicino alle spiagge del Larvotto, appartamento di 3 locali, circa 130 m² di superficie totale, con vista mare. Ingresso, soggiorno, cucina arredata, lavanderia, 1 bagno con doccia, 1 bagno, 2 balconi, 1 posto auto.

Questo documento non rappresenta un'offerta o un contratto. Tutte le misure, superfici e distanze sono approssimative. Le descrizioni e planimetrie sono date a titolo indicativo e la loro esattezza non è garantita. Le fotografie mostrano solo alcune parti della proprietà alla data in cui son state fatte. L'offerta di Vendita è valida salvo in caso di Vendita/affitto, ritiro dalla Vendita/affito o cambio del prezzo o altra condizione, senza avviso preliminare.

AFIM S.A.M
Monaco Real Estate
Since 1979

AFIM SAM
Tel : +377 97 97 87 87
afim@afim.mc
www.afim.mc

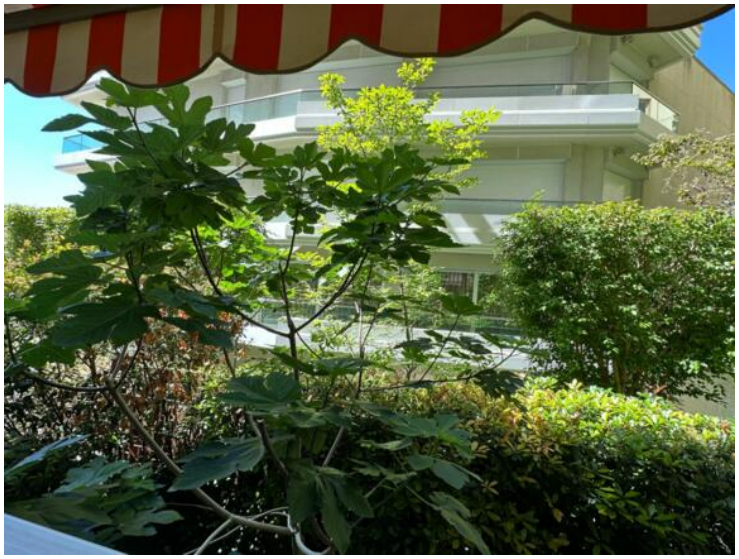

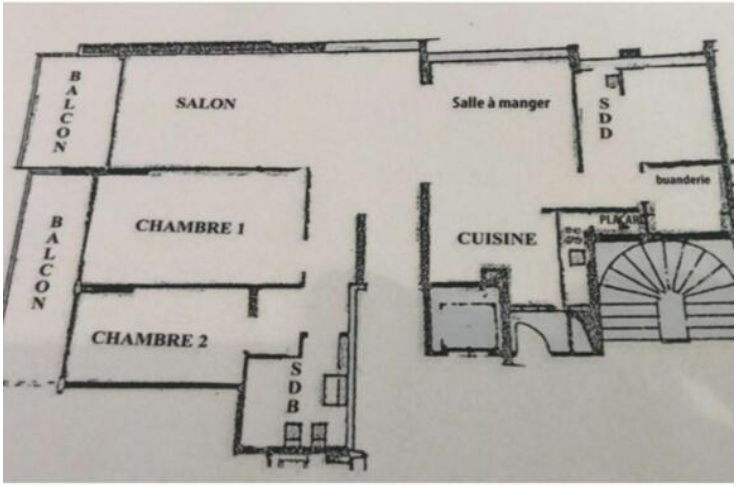

Questo documento non rappresenta un'offerta o un contratto. Tutte le misure, superfici e distanze sono approssimative. Le descrizioni e planimetrie sono date a titolo indicativo e la loro esattezza non è garantita. Le fotografie mostrano solo alcune parti della proprietà alla data in cui son state fatte. L'offerta di Vendita è valida salvo in caso di Vendita/affitto, ritiro dalla Vendita/affito o cambio del prezzo o altra condizione, senza avviso preliminare.

AFIM SAM
Tel : +377 97 97 87 87
afim@afim.mc
www.afim.mc

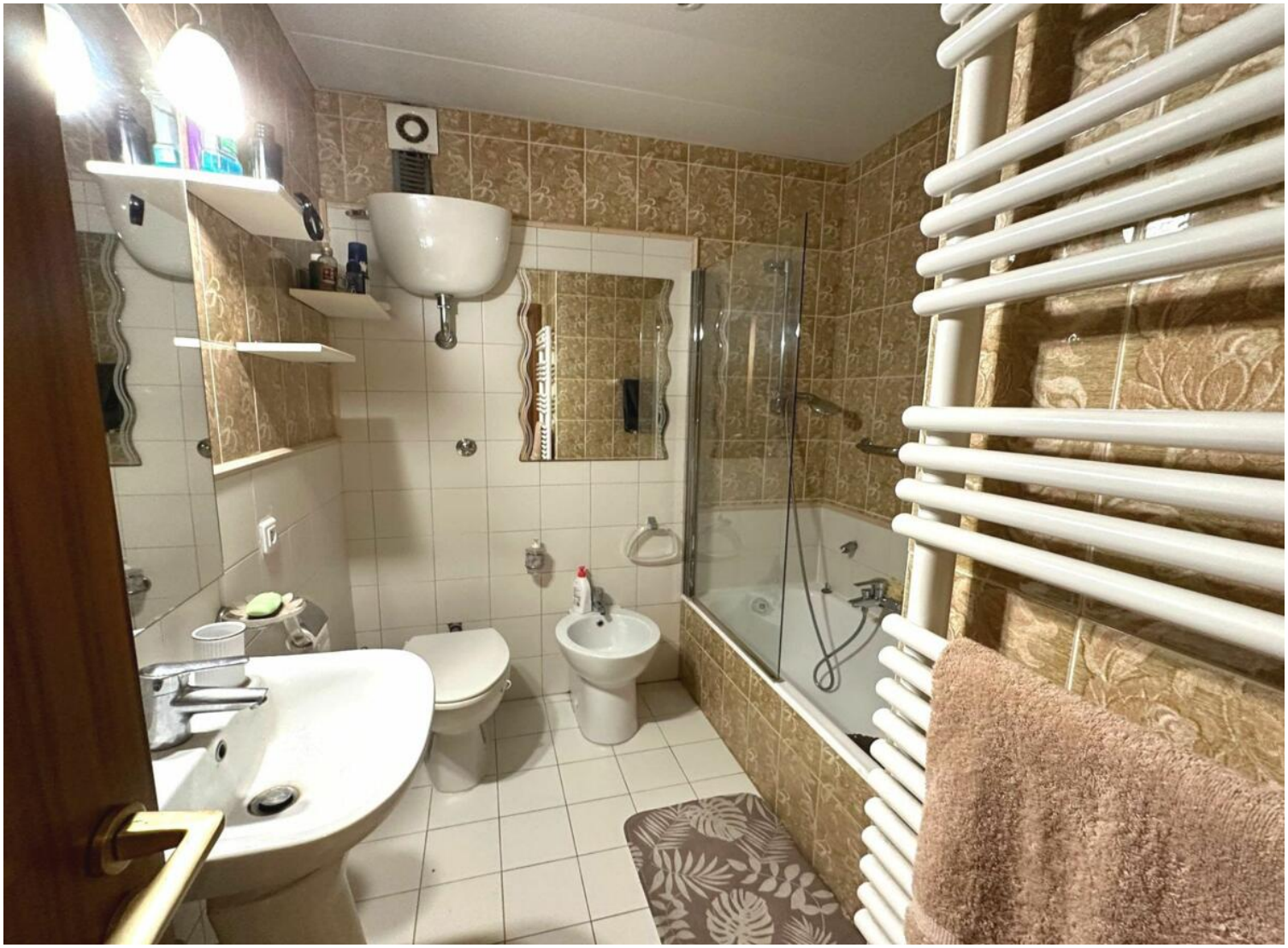

Questo documento non rappresenta un'offerta o un contratto. Tutte le misure, superfici e distanze sono approssimative. Le descrizioni e planimetrie sono date a titolo indicativo e la loro esattezza non è garantita. Le fotografie mostrano solo alcune parti della proprietà alla data in cui son state fatte. L'offerta di Vendita è valida salvo in caso di Vendita/affitto, ritiro dalla Vendita/affito o cambio del prezzo o altra condizione, senza avviso preliminare.